

Wärmedämm-Verbundsystem

Mineralwolle

Extruder-Hartschaum

EPS-Hartschaum

Polyurethan-Hartschaum

Alternative Dämmstoffe

Trockenbau

Gips- und Malerbedarf

Holzbauprodukte

Schüttungen

Estrichzubehör

Sonstige Produkte

Lieferprogramm

Ihr zuverlässiger Fachgroßhandel

für Isolierbaustoffe | Vollwärmeschutz | Gipsbedarf | Trockenbau





im Lieferprogramm der Rudolf Laier GmbH.

Wir sind...

...ein 1905 gegründetes mittelständisches Familienunternehmen mit Hauptsitz in Limbach-Heidersbach (Baden-Württemberg) und einer Niederlassung in Großzöberitz (Sachsen-Anhalt).

Für Sie...

...stehen, verteilt auf unsere zwei Standorte, mehr als 60 erfahrene und geschulte Mitarbeiter im Vertrieb, der Logistik und der Verwaltung zu Verfügung. Zögern Sie nicht uns bei Problemen zu kontaktieren, wir werden gemeinsam mit Ihnen die bestmögliche Lösung finden.

Wir liefern...

...mit unserem eigenen, modernen Fuhrpark mit Entladetechnik flexibel, zuverlässig und termingerecht an Ihr Lager und kommissioniert auf Ihre Baustelle, deutschlandweit.

Wir halten für Sie...

...unsere eigenen, geprüften und zugelassenen Wärmedämmverbund-Systeme, sowie mehrere tausend Artikel aus den Sortimenten Dämmstoffe, Trockenbau und Gipsbedarf auf über 60.000 m² Lagerfläche bereit.

Qualitätssicherung...

...wird bei uns großgeschrieben. Deshalb werden unsere bauaufsichtlich zugelassenen Laier-Wärmedämm-Verbundsysteme schon seit Jahren von neutralen und unabhängigen Prüfinstituten überwacht.

Die Gewährleistung...

...auf Funktion und Haltbarkeit für unsere WDV-Systeme beträgt fünf Jahre. Diese können wir aufgrund unserer langjährigen Erfahrung bei Anwendung, Verarbeitung und dem Langzeitverhalten für Sie einräumen.

Wir pflegen einen vertrauensvollen und partnerschaftlichen Umgang mit unseren Kunden und legen großen Wert auf gemeinsame Abstimmungen und offenen und ehrlichen Umgang miteinander.

Tradition und Zukunft, wir haben sie!

Inhalt

Wärmedämm-Verbundsystem		
1.1	Mineralwolle	6
1.2	EPS-Hartschaum	8
1.3	Resol-Hartschaum	11
1.4	Kleber & Armierung	12
1.5	Gewebe	14
1.6	Oberputze	15
1.7	WDVS-Dübel	18
1.8	Zubehör	23
Mineralwolle		
2.1	Steinwolle	34
2.2	Steinwolle / Glaswolle	35
2.3	Zubehör & Unterspannbahn	37
2.4	Technische Isolierung	39
2.5	Mengenrechner Dachausbau	40
Extruder-Hartschaum		
3.1	Jackodur	42
3.2	Bauplatten & Zubehör	44
EPS-Hartschaum		
4.1	Innendämmung	48
4.2	Fußboden	49
4.3	Außenwand	52
4.4	Dachboden	53
4.5	Decke/Zubehör	54
Polyurethan-Hartschaum		
5.1	Bachl	56
5.2	Iko Insulations	57
5.3	Iko/Zubehör	58
Alternative Dämmstoffe		
6.1	Holzweichfaser - Steico	60
6.2	Thermo-Hanf	63
6.3	Kalzium-Silikatplatten - Casi	64
6.4	Innen- & Außendämmung - Multipor	66
Trockenbau		
7.1	Gipskartonplatten & Zubehör	70
7.2	Gipsfaserplatten Wand/Boden & Zubehör	80
7.3	Brandschutz - AESTUVER & Zubehör	86
7.4	Schallschutz - Wolf	87
7.5	Profile & Zubehör	88
Gips- und Malerbedarf		
8.1.0	Außenputze, Sockelputze & Innenputze	96
8.2.0	Universalputze/Kleber & Dekorputze	99
8.3.0	Buntsteinputz, Grundierungen & Voranstrich	102
8.4.0	Farben außen/innen	104
8.4.1	Glattvlies, Vlieskleber & Innenfarbe	106
8.5.0	Lehm-Putz & -Farbe	107
8.6.0	Gewebe	108
8.7.0	Klebebänder & Abdeckmaterial	109
8.8.0	Drahtrichtwinkel & Putzträger - Bekaert	112
8.9.0	Putzprofile & Anputzleisten	115
Holzbauprodukte		
9.1	Platten, Latten & Zubehör	120
Schüttungen		
10.1	Estrichschüttungen, Hohlraumschüttungen, Trockenschüttungen	124
Estrichzubehör		
11.1	Randstreifen, Unterlagen & Zubehör	126
Sonstige Produkte		
12.1	Bitumen, Dickbeschichtung & Bahnen	128
12.2	PE-Folien	129
12.3	Sonstige Artikel	130
12.4	Ytong	132

Wir garantieren für unsere Qualität



Unsere geprüften Wärmedämm-Verbundsysteme sind bauaufsichtlich zugelassen und unabhängig zertifiziert. Sämtliche Systemkomponenten bis zum Systemaufbau sind seit Jahren in der Praxis erprobt und zeichnen sich durch Sicherheit, Qualität und Zuverlässigkeit aus.

- 1.1 Mineralwolle
- 1.2 EPS-Hartschaum
- 1.3 Resol-Hartschaum
- 1.4 Kleber & Armierung
- 1.5 Gewebe
- 1.6 Oberputz
- 1.7 WDVS-Dübel
- 1.8 Zubehör



Wärmedämm-Verbundsystem



Putzträgerplatte WVP 1 035

Putzträgerplatte mit einseitiger Haftbeschichtung.

Artikelnummer	Stärke	Abmessung	m ² /Bund	m ² /Palette
11341104	40 mm	800 x 625 mm	3	30
11341105	50 mm	800 x 625 mm	2	24
11341106	60 mm	800 x 625 mm	2	20
11341107	70 mm	800 x 625 mm	2	16
11341108	80 mm	800 x 625 mm	1,5	15
11341109	90 mm	800 x 625 mm	1,5	12
11341110	100 mm	800 x 625 mm	1,5	12
11341111	110 mm	800 x 625 mm	1	10
11341112	120 mm	800 x 625 mm	1	10
11341114	140 mm	800 x 625 mm	1	8
11341115	150 mm	800 x 625 mm	1	8
11341116	160 mm	800 x 625 mm	1	8
11341118	180 mm	800 x 625 mm	1	6
11341120	200 mm	800 x 625 mm	1	6
11341122	220 mm	800 x 625 mm	0,5	5
11341124	240 mm	800 x 625 mm	0,5	5



Putzträger Plus WVP1 035

Putzträgerplatte mit beidseitiger Haftbeschichtung.

Artikelnummer	Stärke	Abmessung	m ² /Bund	m ² /Palette
11341140	40 mm	1200 x 400 mm	4,80	28,80
11341150	50 mm	1200 x 400 mm	3,84	23,04
11341160	60 mm	1200 x 400 mm	2,40	19,20
11341168	80 mm	1200 x 400 mm	1,44	14,40
11341170	100 mm	1200 x 400 mm	1,44	11,52
11341172	120 mm	1200 x 400 mm	0,96	9,60
11341174	140 mm	1200 x 400 mm	0,96	7,68
11341176	160 mm	1200 x 400 mm	0,96	7,68
11341178	180 mm	1200 x 400 mm	0,96	5,76
11341180	200 mm	1200 x 400 mm	0,96	5,76
11341182	220 mm	1200 x 400 mm	0,48	4,80
11341184	240 mm	1200 x 400 mm	0,48	4,80



Putzträger Light 035

Putzträgerplatte mit beidseitiger Haftbeschichtung.

Artikelnummer	Stärke	Abmessung	m ² /Bund	m ² /Palette
11341312	120 mm	1200 x 400 mm	0,96	9,60
11341314	140 mm	1200 x 400 mm	0,96	7,68
11341316	160 mm	1200 x 400 mm	0,96	7,68
11341318	180 mm	1200 x 400 mm	0,96	5,76
11341320	200 mm	1200 x 400 mm	0,96	5,76

Lieferbar ab ca. Mitte 2024

Laibungsplatte WVP 3 035

Nichtbrennbare Steinwolleplatte für die WDV-Fassadendämmung.



Artikelnummer	Stärke	Abmessung	m ² /Bund	m ² /Palette
11341302	20 mm	800 x 625 mm	6	60
11341303	30 mm	800 x 625 mm	4	40

Lamellenplatte / Brandriegel WVL 2 041

Nichtbrennbare Steinwolleplatte für die WDV-Fassadendämmung.



Artikelnummer	Stärke	Abmessung	m ² /Bund	m ² /Palette
11341404	40 mm	1200 x 200 mm	2,88	28,80
11341405	50 mm	1200 x 200 mm	1,92	23,04
11341406	60 mm	1200 x 200 mm	1,92	19,20
11341408	80 mm	1200 x 200 mm	1,44	14,40
11341410	100 mm	1200 x 200 mm	0,96	11,52
11341412	120 mm	1200 x 200 mm	0,96	9,60
11341414	140 mm	1200 x 200 mm	0,96	7,68
11341416	160 mm	1200 x 200 mm	0,96	5,76
11341418	180 mm	1200 x 200 mm	0,96	5,76
11341420	200 mm	1200 x 200 mm	0,96	5,76
11341422	220 mm	1200 x 200 mm	0,48	4,80
11341424	240 mm	1200 x 200 mm	0,48	4,80

Brandriegel WVP1 035 BR

Brandriegel mit beidseitiger Haftbeschichtung.



Artikelnummer	Stärke	Abmessung	m ² /Bund	m ² /Palette
11341230	100 mm	1200 x 200 mm	0,96	11,52
11341232	120 mm	1200 x 200 mm	0,96	9,60
11341234	140 mm	1200 x 200 mm	0,96	7,68
11341236	160 mm	1200 x 200 mm	0,96	7,68
11341238	180 mm	1200 x 200 mm	0,96	5,76
11341240	200 mm	1200 x 200 mm	0,96	5,76
11341242	220 mm	1200 x 200 mm	0,48	4,80
11341244	240 mm	1200 x 200 mm	0,48	4,80



Fassadendämmplatte EPS 035 WDV

Hartschaum-Dämmplatte für die Dämmung der Außenwand aus expandiertem Polystyrol.

Artikelnummer	Stärke	Abmessung	m ² /Bund
22501205	10 mm	1000 x 500 mm	24
22501215	20 mm	1000 x 500 mm	12
22501225	30 mm	1000 x 500 mm	8
22501230	40 mm	1000 x 500 mm	6
22501235	50 mm	1000 x 500 mm	4,5
22501240	60 mm	1000 x 500 mm	4
22501245	70 mm	1000 x 500 mm	3
22501250	80 mm	1000 x 500 mm	3
22501255	100 mm	1000 x 500 mm	2
22501260	120 mm	1000 x 500 mm	2
22501265	140 mm	1000 x 500 mm	1,5
22501270	160 mm	1000 x 500 mm	1,5
22501275	180 mm	1000 x 500 mm	1
22501280	200 mm	1000 x 500 mm	1

Ab 50 mm auch mit Kantenbearbeitung erhältlich.

Weitere Stärken auf Anfrage.

Fassadendämmplatte EPS 034 WDV -NEO-

Hartschaum-Dämmplatte für die Dämmung der Außenwand aus expandiertem Polystyrol.

Artikelnummer	Stärke	Abmessung	m ² /Bund
22501415	20 mm	1000 x 500 mm	12
22501425	30 mm	1000 x 500 mm	8
22501430	40 mm	1000 x 500 mm	6
22501435	50 mm	1000 x 500 mm	4,5
22501440	60 mm	1000 x 500 mm	4
22501445	70 mm	1000 x 500 mm	3
22501450	80 mm	1000 x 500 mm	3
22501455	100 mm	1000 x 500 mm	2
22501460	120 mm	1000 x 500 mm	2
22501465	140 mm	1000 x 500 mm	1,5
22501470	160 mm	1000 x 500 mm	1,5
22501475	180 mm	1000 x 500 mm	1
22501480	200 mm	1000 x 500 mm	1

Ab 50 mm auch mit Kantenbearbeitung erhältlich.

⚠ Dämmplatten bitte vor direkter Sonneneinstrahlung schützen.



Weitere Stärken auf Anfrage.

Fassadendämmplatte EPS 032 WDV -NEO-

Hartschaum-Dämmplatte für die Dämmung der Außenwand aus expandiertem Polystyrol.

Artikelnummer	Stärke	Abmessung	m ² /Bund
22501615	20 mm	1000 x 500 mm	12
22501625	30 mm	1000 x 500 mm	8
22501630	40 mm	1000 x 500 mm	6
22501635	50 mm	1000 x 500 mm	4,5
22501640	60 mm	1000 x 500 mm	4
22501645	70 mm	1000 x 500 mm	3
22501650	80 mm	1000 x 500 mm	3
22501655	100 mm	1000 x 500 mm	2
22501660	120 mm	1000 x 500 mm	2
22501665	140 mm	1000 x 500 mm	1,5
22501670	160 mm	1000 x 500 mm	1,5
22501675	180 mm	1000 x 500 mm	1
22501680	200 mm	1000 x 500 mm	1

Ab 50 mm auch mit Kantenbearbeitung erhältlich.

⚠ Dämmplatten bitte vor direkter Sonneneinstrahlung schützen.



Weitere Stärken auf Anfrage.



Sockeldämmplatte 035

Hartschaum-Dämmplatte zur Dämmung von Wärmebrücken wie Sockeln, Stahlbetonteilen und vielen anderen Anwendungsbereichen.

Artikelnummer	Stärke	Abmessung	m ² /Bund
22508005	20 mm	1000 x 500 mm	12
22508010	30 mm	1000 x 500 mm	8
22508015	40 mm	1000 x 500 mm	6
22508020	50 mm	1000 x 500 mm	4,5
22508025	60 mm	1000 x 500 mm	4
22508030	80 mm	1000 x 500 mm	3
22508035	100 mm	1000 x 500 mm	2
22508040	120 mm	1000 x 500 mm	2
22508045	140 mm	1000 x 500 mm	1,5
22508050	160 mm	1000 x 500 mm	1,5
22508055	180 mm	1000 x 500 mm	1
22508060	200 mm	1000 x 500 mm	1



Sockeldämmplatte 032 -NEO-

Hartschaum-Dämmplatte zur Dämmung von Wärmebrücken wie Sockeln, Stahlbetonteilen und vielen anderen Anwendungsbereichen.

Artikelnummer	Stärke	Abmessung	m ² /Bund
22508220	50 mm	1000 x 500 mm	4,5
22508225	60 mm	1000 x 500 mm	4
22508230	80 mm	1000 x 500 mm	3
22508235	100 mm	1000 x 500 mm	2
22508240	120 mm	1000 x 500 mm	2
22508245	140 mm	1000 x 500 mm	1,5
22508250	160 mm	1000 x 500 mm	1,5
22508255	180 mm	1000 x 500 mm	1
22508260	200 mm	1000 x 500 mm	1

⚠ Dämmplatten bitte vor direkter Sonneneinstrahlung schützen.

Weitere Artikel auf Anfrage.

Kooltherm K5 WDV

Dämmplatte aus Resol Hartschaum für die WDVS-Anwendung.

Artikelnummer	Stärke	Abmessung	m ² /Bund
22711002	20 mm	1200 x 400 mm	8,64
22711003	30 mm	1200 x 400 mm	5,76
22711004	40 mm	1200 x 400 mm	6,72
22711005	50 mm	1200 x 400 mm	5,28
22711006	60 mm	1200 x 400 mm	4,8
22711007	70 mm	1200 x 400 mm	3,84
22711008	80 mm	1200 x 400 mm	3,36
22711010	100 mm	1200 x 400 mm	2,88
22711012	120 mm	1200 x 400 mm	2,4
22711014	140 mm	1200 x 400 mm	1,92
22711016	160 mm	1200 x 400 mm	1,44
22711018	180 mm	1200 x 400 mm	1,44
22711020	200 mm	1200 x 400 mm	1,44

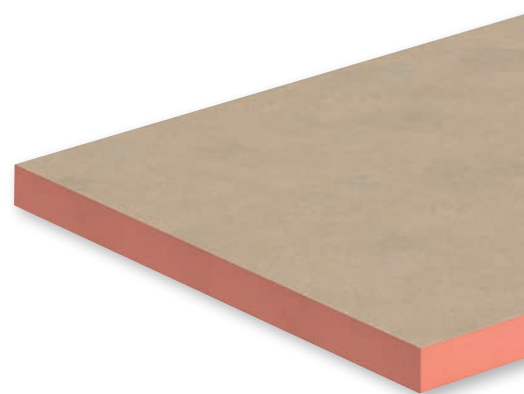



VWS-Klebe- und Armierungsmörtel grau

Als Klebe- und Armierungsmörtel für Laier WDV-Systeme. Als Renovations- und Ausgleichsputz auf tragfähige mineralische Untergründe.

Artikelnummer	Verbrauch	kg/Sack	Sack/Palette
33011001	ca. 9 - 10 kg/m ²	25	42

VWS-Klebe- und Armierungsmörtel weiss

Als Klebe- und Armierungsmörtel für Laier WDV-Systeme. Als Renovations- und Ausgleichsputz auf tragfähige mineralische Untergründe.

Artikelnummer	Verbrauch	kg/Sack	Sack/Palette
33011002	ca. 9 - 10 kg/m ²	25	42

VWS-Klebe- und Armierungsmörtel faserarmiert grau

Als Klebe- und Armierungsmörtel für Laier WDV-Systeme. Als Renovations- und Ausgleichsputz auf tragfähige mineralische Untergründe. Mit Faserzusatz.

Artikelnummer	Verbrauch	kg/Sack	Sack/Palette
33011003	ca. 9 - 10 kg/m ²	25	42

VWS-Klebe- und Armierungsmörtel MG II

Als Klebe- und Armierungsmörtel für Laier WDV-Systeme. Als Renovations- und Ausgleichsputz auf tragfähige mineralische Untergründe.

Artikelnummer	Verbrauch	kg/Sack	Sack/Palette
33011004	ca. 9 - 17 kg/m ²	25	42

VWS-Klebe- und Armierungsmörtel leicht EPS

Als Klebe- und Armierungsmörtel für Laier WDV-Systeme mit organischem Leichtzuschlag.

Artikelnummer	Verbrauch	kg/Sack	Sack/Palette
33011302	ca. 7 - 11 kg/m ²	20	48

VWS-Klebe- und Armierungsmörtel leicht HS

Als Klebe- und Armierungsmörtel für Laier WDV-Systeme mit mineralischem Leichtzuschlag. Insbesondere geeignet zur Armierung von Holzfaser-Dämmplatten.

Artikelnummer	Verbrauch	kg/Sack	Sack/Palette
33011312	ca. 7 - 11 kg/m ²	20	42

VWS-Klebe- und Armierungsmörtel leicht Premium

Als Klebe- und Armierungsmörtel für Laier WDV-Systeme mit organischem Leichtzuschlag.

Artikelnummer	Verbrauch	kg/Sack	Sack/Palette
33011322	ca. 6 - 8 kg/m ²	20	48



VWS-Klebe- u. Armierungsmörtel MG II weiß Faserlit

Hochvergüteter Mörtel zum Aufkleben, Überziehen und Überspachteln aller gängigen Fassadendämmplatten. Mit Faserzusatz, maschinengängig.

Artikelnummer	Verbrauch	kg/Sack	Sack/Palette
33011005	kleben: 5 - 6 kg/m ² armieren: 6,5 - 13 kg/m ²	25	42

Dispersionskleber ID

Dispersionskleber zur Verklebung von EPS-Dämmplatten auf Holzbauplatten.

Artikelnummer	Verbrauch	kg/Eimer	Eimer/Palette
33511020	1,3 - 1,5 kg/m ²	20	24



Dispersionskleber ZF

Zementfreier Klebe- und Armierungsspachtel zur Verklebung von EPS-Dämmplatten und zum Einbetten des Glasseidengittergewebes.

Artikelnummer	Verbrauch	kg/Eimer	Eimer/Palette
33511025	3 - 4 kg/m ²	25	24



Abdichtkleber SSK

In Abmischung mit VWS Klebe- und Armierungsmörtel grau (1:1) zum Vorstreichen, Verkleben, Armieren und zum Abdichten.

Artikelnummer	Verbrauch	kg/Eimer	Eimer/Palette
33511120	2 - 4 kg/m ²	20	24



WDVS-Klebeschau

Gebrauchsfertiger, einkomponentiger PU-Schaum für die Verklebung von EPS-Hartschaumplatten.

Artikelnummer	ml/Dose	Stück/Karton
55532601	800	12



Weitere Artikel auf Anfrage.



VWS Gewebe weiß Laier

Hochreißfestes Glasseidengittergewebe für die Systemarmierung von Wärmedämm-Verbundsystemen und voll- oder teilflächige Bewehrungen in Unterputz und Armierungsmörtel.

Artikelnummer	Gewicht/m ²	Maschenweite	Rollenmaß	Rollen/Palette
55521102	160 g	4 x 4 mm	1 x 50 m	30
55521210	160 g	4 x 4 mm	1 x 10 m	100



VWS Gewebe ML weiß Laier

Hochreißfestes Glasseidengittergewebe für die Systemarmierung von Wärmedämm-Verbundsystemen und voll- oder teilflächige Bewehrungen in Unterputz und Armierungsmörtel.

Artikelnummer	Gewicht/m ²	Maschenweite	Rollenmaß	Rollen/Palette
55521301	210 g	8 x 8 mm	1 x 50 m	20

Weitere Artikel auf Anfrage.

Marmorputz Premium

Mineralischer Strukturputz/Modellierputz und Edelspritzputz für innen und außen. Brillantweiße Marmorkörnung, wasserabweisend.

Artikelnummer	Farbe	Körnung	Verbrauch	kg/Sack	Sack/Palette
33031201	weiß	1	ca. 1,9 kg/m ²	25	42
33031315	weiß	1,5	ca. 2,4 kg/m ²	25	42
33031320	weiß	2	ca. 3 kg/m ²	25	42
33031325	weiß	2,5	ca. 3,5 kg/m ²	25	42



Marmorputz Premium filzbar

Mineralischer, hochvergüteter Strukturputz/Modellierputz für innen und außen.

Artikelnummer	Farbe	Körnung	Verbrauch	kg/Sack	Sack/Palette
33031451	weiß	1	ca. 1,9 kg/m ²	25	42

Münchener Rauputz Favorit

Hochvergüteter, mineralischer Oberputz mit Rillenputzstruktur. Gute Haftung, wasserabweisend, matt glänzend.

Artikelnummer	Farbe	Körnung	Verbrauch	kg/Sack	Sack/Palette
33031821	weiß	2	ca. 3 kg/m ²	30	42
33031822	getönt	2	ca. 3 kg/m ²	30	42
33031831	weiß	3	ca. 4 kg/m ²	30	42
33031832	getönt	3	ca. 4 kg/m ²	30	42



Strukturalputz Favorit

Hochvergüteter, mineralischer Oberputz mit Kratzputzstruktur. Wasserabweisend, matt glänzend.

Artikelnummer	Farbe	Körnung	Verbrauch	kg/Sack	Sack/Palette
33031915	weiß	1,5	ca. 2,4 kg/m ²	30	42
33031916	getönt	1,5	ca. 2,4 kg/m ²	30	42
33031921	weiß	2	ca. 3,0 kg/m ²	30	42
33031922	getönt	2	ca. 3,0 kg/m ²	30	42
33031931	weiß	3	ca. 4 kg/m ²	30	42
33031932	getönt	3	ca. 4 kg/m ²	30	42





KH-Dekorputz

Wasserverdünnter Dispersionsputz für außen mit Schutz vor Algen- und Pilzbefall.

Artikelnummer	Farbe	Körnung	Verbrauch	kg/Eimer	Eimer/Palette
33521681	weiß	1	ca. 1,5 kg/m ²	25	24
33521685	getönt	1	ca. 1,5 kg/m ²	25	24
33521691	weiß	1,5	ca. 2 - 2,5 kg/m ²	25	24
33521695	getönt	1,5	ca. 2 - 2,5 kg/m ²	25	24
33521701	weiß	2	ca. 2,5 - 3 kg/m ²	25	24
33521702	getönt	2	ca. 2,5 - 3 kg/m ²	25	24
33521801	weiß	3	ca. 3,5 - 4 kg/m ²	25	24
33521802	getönt	3	ca. 3,5 - 4 kg/m ²	25	24

KH-Reibputz

Wasserverdünnter Dispersionsputz für außen mit Schutz vor Algen- und Pilzbefall.

Artikelnummer	Farbe	Körnung	Verbrauch	kg/Eimer	Eimer/Palette
33521301	weiß	2	ca. 2,5 - 3 kg/m ²	25	24
33521302	getönt	2	ca. 2,5 - 3 kg/m ²	25	24
33521401	weiß	3	ca. 3,5 - 4 kg/m ²	25	24
33521402	getönt	3	ca. 3,5 - 4 kg/m ²	25	24

KH-Faschenputz

Wasserverdünnter Dispersionsputz für außen mit Schutz vor Algen- und Pilzbefall.

Artikelnummer	Farbe	Verbrauch	kg/Eimer	Eimer/Palette
33521601	weiß	ca. 1,1 - 1,3 kg/m ²	25	24
33521602	getönt	ca. 1,1 - 1,3 kg/m ²	25	24

Silikat-Dekorputz

Wasserverdünnter Oberputz auf mineralischer Basis für außen.

Artikelnummer	Farbe	Körnung	Verbrauch	kg/Eimer	Eimer/Palette
33522091	weiß	1,5	ca. 2 - 2,5 kg/m ²	25	24
33522095	getönt	1,5	ca. 2 - 2,5 kg/m ²	25	24
33522101	weiß	2	ca. 2,4 - 3 kg/m ²	25	24
33522102	getönt	2	ca. 2,4 - 3 kg/m ²	25	24
33522201	weiß	3	ca. 3,3 - 3,7 kg/m ²	25	24
33522202	getönt	3	ca. 3,3 - 3,7 kg/m ²	25	24

Silikat-Reibputz

Wasserverdünnter Oberputz auf mineralischer Basis für außen.

Artikelnummer	Farbe	Körnung	Verbrauch	kg/Eimer	Eimer/Palette
33521901	weiß	2	ca. 2,4 - 3 kg/m ²	25	24
33521902	getönt	2	ca. 2,4 - 3 kg/m ²	25	24
33522001	weiß	3	ca. 3,3 - 3,7 kg/m ²	25	24
33522002	getönt	3	ca. 3,3 - 3,7 kg/m ²	25	24

Siloxan-Dekorputz

Wasserverdünnbarer Oberputz auf Siloxanbasis für außen. Schutz vor Algen- und Pilzbefall.

Artikelnummer	Farbe	Körnung	Verbrauch	kg/Eimer	Eimer/Palette
33522851	weiß	1,5	ca. 2 - 2,5 kg/m ²	25	24
33522852	getönt	1,5	ca. 2 - 2,5 kg/m ²	25	24
33522901	weiß	2	ca. 2,5 - 3 kg/m ²	25	24
33522902	getönt	2	ca. 2,5 - 3 kg/m ²	25	24
33523001	weiß	3	ca. 3,5 - 4 kg/m ²	25	24
33523002	getönt	3	ca. 3,5 - 4 kg/m ²	25	24



Siloxan-Reibeputz

Wasserverdünnbarer Oberputz auf Siloxanbasis für außen. Schutz vor Algen- und Pilzbefall.

Artikelnummer	Farbe	Körnung	Verbrauch	kg/Eimer	Eimer/Palette
33522701	weiß	2	ca. 2,5 - 3 kg/m ²	25	24
33522702	getönt	2	ca. 2,5 - 3 kg/m ²	25	24
33522801	weiß	3	ca. 3,3 - 3,7 kg/m ²	25	24
33522802	getönt	3	ca. 3,3 - 3,7 kg/m ²	25	24



Siliconharz-Dekorputz

Wasserverdünnbarer Siliconharzputz für außen nach DIN 18558 mit Schutz vor Algen und Pilzbefall.

Artikelnummer	Farbe	Körnung	Verbrauch	kg/Eimer	Eimer/Palette
33522501	weiß	2	ca. 2,5 - 3 kg/m ²	25	24
33522502	getönt	2	ca. 2,5 - 3 kg/m ²	25	24
33522601	weiß	3	ca. 3,3 - 4 kg/m ²	25	24
33522602	getönt	3	ca. 3,3 - 4 kg/m ²	25	24



Siliconharz-Reibeputz

Wasserverdünnbarer Siliconharzputz für außen nach DIN 18558 mit Schutz vor Algen und Pilzbefall.

Artikelnummer	Farbe	Körnung	Verbrauch	kg/Eimer	Eimer/Palette
33522301	weiß	2	ca. 2,5 - 3 kg/m ²	25	24
33522302	getönt	2	ca. 2,5 - 3 kg/m ²	25	24
33522401	weiß	3	ca. 3,3 - 4 kg/m ²	25	24
33522402	getönt	3	ca. 3,3 - 4 kg/m ²	25	24



Weitere Artikel auf Anfrage.

Universalschlagdübel Ejothem H1

Zur sicheren Verankerung von Dämmplatten in Beton und Voll- und Lochsteinen.
Für die oberflächenbündige Montage.



Artikelnummer	Länge	Stück/Karton	Karton/Palette
55610709	95 mm	100	50
55610711	115 mm	100	40
55610713	135 mm	100	40
55610715	155 mm	100	30
55610717	175 mm	100	30
55610719	195 mm	100	30
55610721	215 mm	100	30
55610723	235 mm	100	20
55610725	255 mm	100	20
55610727	275 mm	100	20
55610729	295 mm	100	20
55610731	315 mm	100	16
55610733	335 mm	100	16
55610735	355 mm	100	16

Schraubdübel STR-U-2G

Universalschraubdübel für die vertiefte und oberflächenbündige Montage.



Artikelnummer	Länge	Stück/Karton	Karton/Palette
55610911	115 mm	100	50
55610913	135 mm	100	40
55610915	155 mm	100	40
55610917	175 mm	100	30
55610919	195 mm	100	30
55610921	215 mm	100	30
55610923	235 mm	100	20
55610925	255 mm	100	20
55610927	275 mm	100	20
55610929	295 mm	100	20
55610931	315 mm	100	20
55610933	335 mm	100	20
55610935	355 mm	100	16
55610937	375 mm	100	16
55610939	395 mm	100	16
55610941	415 mm	100	16
55610943	435 mm	100	16
55610945	455 mm	100	16

Schraubbefestiger STR-H für Holz

Für die vertiefte und oberflächenbündige Montage auf Holz- und Metalluntergründen inklusive Stopfen.

Artikelnummer	Länge	Stück/Karton	Karton/Palette
55611108	80 mm	100	72
55611110	100 mm	100	72
55611112	120 mm	100	72
55611114	140 mm	100	72
55611116	160 mm	100	72
55611118	180 mm	100	48
55611120	200 mm	100	48
55611122	220 mm	100	48
55611124	240 mm	100	48
55611126	260 mm	100	30
55611128	280 mm	100	30
55611130	300 mm	100	30



STR-Stopfen

Spezielle Verschlussstopfen aus Polystyrol.

Artikelnummer	Stück/ Karton
55611501	500



STR-Rondelle

Speziell abgestimmte Systemrondelle aus Polystyrol und Mineralwolle.

Artikelnummer		Stück/ Karton
55611511	Mineralwolle	100
55611521	Styropor weiß	100
55611522	Styropor grau	100



STR-tool-2G-komplett

Speziell abgestimmtes Montagewerkzeug für die vertiefte Montage von Schraubdübel STR-U 2G

Artikelnummer	Stück
55611535	1



STR-Ersatzteilkit

Zum Ersatz von Verschleißteilen des STR-tools 2G (3 Bit und Bleche)

Artikelnummer	Stück
55611541	1





Dübelteller SBL 140 mm plus

Speziell für Mineralwolle-Lamellenplatten.

Artikelnummer	Stück/ Karton
55615001	100



Dübelteller VT 2G

Kombiteller für die vertiefte Montage in Mineralwolle Dämmplatten.

Artikelnummer	Stück/ Karton
55615003	100



Dübelteller VT 90 mm

Speziell für Mineralwolle Dämmplatten mit geringer Querkzugfestigkeit.

Artikelnummer	Stück/ Karton
55615002	100

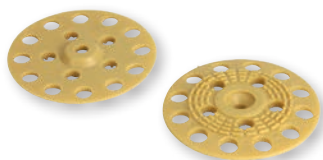

Isolierteller 60 mm IT 60/5 H

Isolierteller werden dort eingesetzt, wo der Einzug des Tellers in den Dämmstoff nur schwer möglich ist. Durch Kombination mit Holzschrauben wird eine sichere Verankerung im Untergrund hergestellt.

Artikelnummer	Stück/ Karton
55615011	100

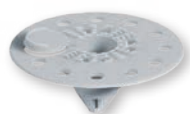

Dübelteller SBH-T 2G 60/25

Zur konstruktiven Befestigung von Dämmplatten.

Artikelnummer	Stück/ Karton
55615022	100

Montageset „S“

Spezielle Zusammenstellung häufig benötigter Zubehörteile für die Sockelschienenmontage:

75 Nageldübel NDK 6x60, 10 Profilverbinder, 50 Ausgleichsstücke



Artikelnummer	Karton/ Palette
55615031	300

Ausgleichsstücke

In Verbindung mit Nageldübeln zur Schienen- und Profilbefestigung. Dient zum Ausgleich von Unebenheiten des Befestigungsuntergrundes und zur Montage auf Abstand.



Artikelnummer	Abmessung	Stück/Karton
55615103	3 mm	100
55615105	5 mm	100
55615108	8 mm	100
55615110	10 mm	100
55615115	15 mm	100

Stahlnageldübel R-TFIX-8M/T-FIX-8M

Zur Befestigung von Mineralwolle und expandiertem Polystyrol auf Vollbaustoffen.

Artikelnummer	Länge	Stück/Karton	Karton/Palette
55621409	95 mm	200	32
55621411	115 mm	200	32
55621413	135 mm	200	32
55621415	155 mm	200	24
55621417	175 mm	200	24
55621419	195 mm	200	24
55621421	215 mm	100	32
55621423	235 mm	100	32
55621425	255 mm	100	32
55621427	275 mm	100	32
55621429	295 mm	100	32

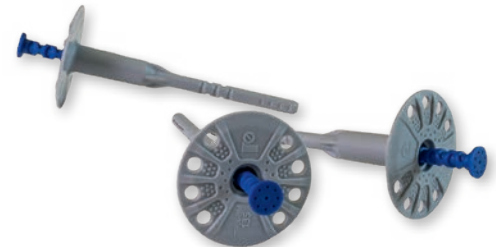

Dämmstoffhalter KWL 90

Speziell für Mineralwolle-Dämmstoffplatten mit geringer Querkzugfestigkeit.

Artikelnummer	Stück/ Karton
55621309	100



Dämmstoffhalter KWL 140

Speziell für Mineralwolle-Lamellenplatten.

Artikelnummer	Stück/ Karton
55621314	100



Spiraldübel weiß

Befestigungslösung für leichte Anbauteile an WDVS-Fassaden.

Artikelnummer	Stück/ Karton
55615041	100





Termoz SV II Ecotwist

Universalschraubdübel für die vertiefte Montage.

Artikelnummer	Typ	Stück/Karton	Karton/Palette
55600101	0 - 10	100	45
55600111	10 - 30	100	45
55600121	30 - 60	100	45



Termoz SV II Ecotwist Stopfen - EPS

Spezielle Verschlussstopfen aus Polystyrol.

Artikelnummer	Stück/Karton
55600201	200



Termoz SV II Montagetool

Speziell abgestimmtes Montagewerkzeug für die vertiefte Montage von Termoz SV II Ecotwist.

Artikelnummer	Typ
55600221	260
55600223	400

Weitere Artikel auf Anfrage.

Anputzleiste mit Gewebe

Zum dichten und exakten Herstellen des Laibungsanschlusses an Fenstern und Türen. Mit Gewebe und PE-Band.

Artikelnummer	Abmessung	lfm/Stück	Stück/Karton
55501314	6 mm	1,4	30
55501324	6 mm	2,4	30
55501414	9 mm	1,4	30
55501714	8x8 mm	1,4	30
55501724	8x8 mm	2,4	30

Anputzleiste mit Gewebe und Schutzlippe

Zum dichten und exakten Herstellen des Laibungsanschlusses an Fenstern und Türen. Mit Gewebe und Lippe.

Artikelnummer	Abmessung	lfm/Stück	Stück/Karton
55502203	6 mm	2,6	30
55502224	9 mm	2,6	30

APU W30+ Teleskop-Gewebeleiste mit Lippe

Horizontal und vertikal bewegliche Leiste zum Ausgleich von Ausdehnungen im Anschlußbereich zwischen Putz und Rahmen. Bis 300 mm Dämmstärke einsetzbar.

Artikelnummer	lfm/Stück	Stück/Karton
55502314	1,4	25
55502324	2,4	25

APU W29 Gewebeleiste mit PUR-Band

Gewebeleiste mit integriertem PUR-Band bei großen Bauteilbewegungen.

Artikelnummer	lfm/Stück	Stück/Karton
55502514	1,4	25
55502524	2,4	25



⚠ ACHTUNG: bei den Anputzleisten sind die Verarbeitungsrichtlinien & Einsatzgebiete zu beachten

APU W31 Gewebeleiste Roma

Für flexible Putzanschlüsse an Vorbaurolladen mit Revisionskasten nach außen. Wird seitlich an den Rolladenführungen angebracht.

Artikelnummer	lfm/Stück	Stück/Karton
55502614	1,4	25
☞ 55502624	2,4	25

APU W32+ Gewebeleiste Milano mit Lippe

Für flexible Putzanschlüsse an Vorbaurolladen mit Revisionskasten nach außen. Wird auf den halbrunden oder eckigen Revisionskästen angebracht.

Artikelnummer	lfm/Stück	Stück/Karton
55502714	1,4	25
55502724	2,4	25

APU S12+ Anputzleiste mit Lippe und Gewebe

Anputzleiste zum Anschluss an angrenzende bewegungsfreie Bauteile (Fenster/Türen).

Artikelnummer	Abmessung	lfm/Stück	Stück/Karton
☞ 55502934	9 mm	2,4	30

APU W45 Blechanschlussprofil

Dieses Profil wird auf Blechanschlüsse (z.B. Dachrandabschluss) aufgesteckt und ergibt durch seine Hohlkammer eine bewegliche, wasserdichte Verbindung zwischen Putz und Blech.

Artikelnummer	lfm/Stück	Stück/Karton
☞ 55503001	2	25

Duo-Laibungsprofil 3823

Zweiteilige Anputzdichtleiste mit Gewebestreifen zum Aufkleben auf Fenster- oder Türrahmen zur Ausbildung gerader Laibungen bei WDVS.

Die „Duo-Mechanik“ nimmt große Zug- und Längsbewegungen auf.

Artikelnummer	lfm/Stück	Stück/Karton
☞ 55501971	2,6	40

⚠ **ACHTUNG:** bei den Anputzleisten sind die Verarbeitungsrichtlinien & Einsatzgebiete zu beachten

APU W50 Bewegungsfugenprofil

Dieses Profil wird eingesetzt bei kleinen Bauteilbewegungen, wie z. B. bei Reihenhäusern oder im Trockeninnenausbau.

Artikelnummer	Abmessung	lfm/Stück	Stück/Karton
55503013	3 mm	2	25
55503016	6 mm	2	25

Dehnfugenprofil PVC E-Form (Fläche)

Zum Ausbilden von Bewegungsfugen im WDV-System mit einer Fugenbreite von 5-25 mm.

Artikelnummer	lfm/Stück	Stück/Karton
55505001	2,5	25

Dehnfugenprofil PVC V-Form (Ecke)

PVC-Profil mit Gummischlaufe und integrierten Gewebestreifen zur Ausbildung von dauerhaften, fluchtgerechten und vertikalen Gebäude-Dehnfugen bei versetzten Wandflächen.

Artikelnummer	lfm/Stück	Stück/Karton
55505011	2,5	25

PVC-Tropfkantenprofil mit Gewebe

Zum Einbau einer horizontalen Regenabtropfkante. Einsatzgebiete sind z.B. Sockelvorsprünge oder Balkonuntersichten.

Artikelnummer	lfm/Stück	Stück/Karton
55505301	2	20

Abschlussprofil PVC mit Gewebe

Zur seitlichen Begrenzung und Ausbildung von Putzabschlüssen.

Artikelnummer	Abmessung	lfm/Stück	Stück/Karton
55505503	3 mm	2	25
55505531	3 mm	2,5	25
55505506	6 mm	2	25
55505535	6 mm	2,5	25



⚠ ACHTUNG: bei den Anputzleisten sind die Verarbeitungsrichtlinien & Einsatzgebiete zu beachten



PVC-Anfangsschiene

Zur waagerechten Anfangs-Befestigung von Dämmplatten bei WDVS-Schienensystemen.

Artikelnummer	lfm/Stück	Stück/Karton
55506001	2,5	20



PVC-Halteschiene

Zur waagerechten Befestigung von Dämmplatten bei WDVS Schienensystemen und senkrechter Befestigung von Zuschnitten wie z.B. Dachanschlüsse oder Laibungen.

Artikelnummer	lfm/Stück	Stück/Karton
55506011	2,5	20



PVC-Verbindungsleiste

T-Stück aus Hart-PVC zur senkrechten Verbindung von Dämmplatten bei WDVS-Schienensystemen.

Artikelnummer	Stück/Karton
55506022	100



Alu-Sockelschiene PLUS

Für eine lotgerechte Flucht und geschlossene Unterseite am Sockel. 2,5 Meter/Stück.

Artikelnummer	Dämmstärke	Profilstärke	Stück/Bund
55510004	40 mm	0,8 mm	10
55510005	50 mm	0,8 mm	10
55510006	60 mm	0,8 mm	10
55510007	70 mm	0,8 mm	10
55510008	80 mm	0,8 mm	10
55510009	90 mm	0,8 mm	10
55510010	100 mm	1 mm	10
55510011	110 mm	1 mm	10
55510012	120 mm	1 mm	10
55510013	130 mm	1 mm	10
55510014	140 mm	1 mm	10
55510015	150 mm	1 mm	10
55510016	160 mm	1 mm	10
55510017	170 mm	1 mm	10
55510018	180 mm	1 mm	10
55510019	190 mm	1 mm	10
55510020	200 mm	1 mm	10
55510021	210 mm	1 mm	10
55510022	220 mm	1 mm	10
55510023	230 mm	1 mm	10
55510024	240 mm	1 mm	10

Sockelschienen-Eckprofil PLUS

Zur einfachen Eckausbildung an Hausaußen- sowie -innenecken.

Artikelnummer	Dämmstärke	Profilstärke	Stück/Bund
55510104	40 mm	1 mm	10
55510105	50 mm	1 mm	10
55510106	60 mm	1 mm	10
55510108	80 mm	1 mm	10
55510110	100 mm	1 mm	10
55510112	120 mm	1 mm	10
55510114	140 mm	1 mm	10
55510116	160 mm	1 mm	10
55510118	180 mm	1 mm	10
55510120	200 mm	1 mm	10



PVC-Sockel Kombi Abschlussprofil

PVC-Kombi-Abschlussprofil für Sockelprofil Premium I und II mit Gewebe und Tropfkante.

Artikelnummer	lfm/Stück	Stück/Bund
55511351	2	10

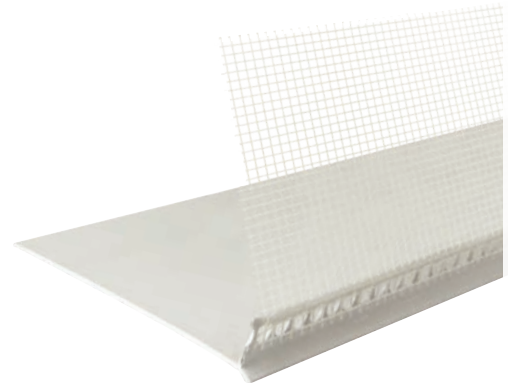

PVC-Sockelprofil Premium I 100-160 mm

PVC-Sockelprofil mit variablem Einsatz für Dämmplatten von 100-160 mm.

Artikelnummer	lfm/Stück	Stück/Bund
55511361	2	10



PVC-Sockelprofil Premium II 180-240 mm

PVC-Sockelprofil mit variablem Einsatz für Dämmplatten von 180-240 mm.

Artikelnummer	lfm/Stück	Stück/Bund
55511362	2	10



APU W64-2 Sockelaufsteckprofil

Durch die Verwendung der Aufsteckprofile mit Wassernase wird verhindert, dass die Putzbeschichtung Kontakt zur Metall-Sockelschiene hat.

Artikelnummer	Abmessung	lfm/Stück	Stück/Karton
55511616	3 mm	2,5	20

APU W66-2 Sockelkantenprofil Soka-Tex

Verlängertes Abschlussprofil mit Tropfkante und Gewebe.

Artikelnummer	Abmessung	lfm/Stück	Stück/Karton
55511625	60 mm	2	25

PVC-Sockeleinsteckprofil 2039

Abschlussprofil mit verdeckter Tropfkante und Gewebe.

Artikelnummer	Abmessung	lfm/Stück	Stück/Karton
55505341	100 mm	2	25

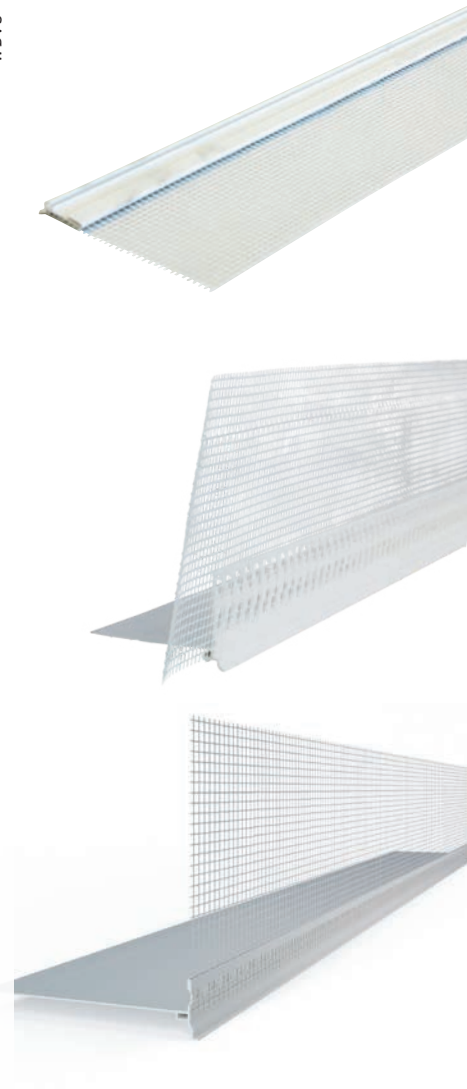

Nageldübel

Zur Befestigung der Sockelschienen.

Artikelnummer	Abmessung	Stück/Karton
55650111	6/60 mm	100
55650121	6/80 mm	100
55650201	8/60 mm	100
55650211	8/80 mm	100

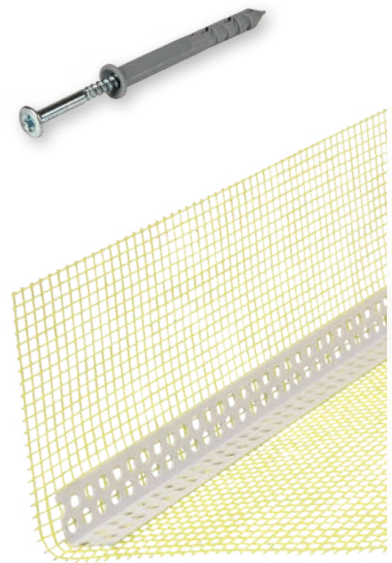

PVC-Eckwinkel mit Gewebe

Zur zuverlässigen Armierung von Außenecken beim Wärmedämm-Verbundsystem.

Artikelnummer	Abmessung	lfm/Stück	Farbe	Stück/Karton
55523213	8 x 12 cm	2,5	gelb	50
55523216	10 x 15 cm	2,5	gelb	50
55523223	10 x 23 cm	2,5	gelb	50

Auch in anderen Farben erhältlich!

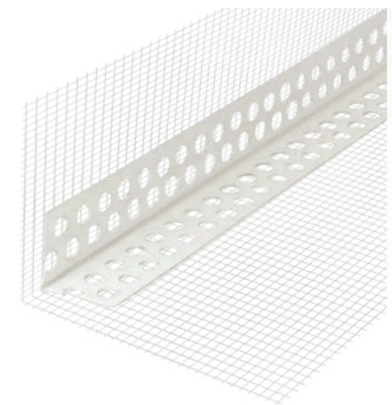

PVC-Eckwinkel mit Gewebe - flexibel

Eckverstärkung an Gebäudeecken und Wandöffnungen (Fenster, Türen). Durch die Flexibilität können auch Winkel kleiner oder größer 90° gestaltet werden.

Artikelnummer	Abmessung	lfm/Stück	Farbe	Stück/Karton
55523512	8 x 12 cm	2,5	weiß	50
55523515	10 x 15 cm	2,5	weiß	50

PVC-Eckwinkel mit Gewebe - 6 mm Abzugskante

Zur zuverlässigen Armierung von Außenecken beim Wärmedämm-Verbundsystem mit zusätzlicher Abzugskante.

Artikelnummer	Abmessung	lfm/Stück	Farbe	Stück/Karton
55523616	10 x 15 cm	2,5	weiß	50

PVC-Eckwinkel mit Gewebe - Rundbogenprofil

Eckverstärkung an Gebäudeecken und Wandöffnungen (Fenster, Türen) besonders für bogenförmige Bauteile. Ein Schenkel des PVC-Winkels ist bereits vorgeschlitzt.

Artikelnummer	Abmessung	lfm/Stück	Farbe	Stück/Karton
55523715	10 x 15 cm	2,5	weiß	50



Rolleck PVC mit Gewebe

Durch die flexible Gestaltung der mittleren Kante können Winkel zwischen 45° und 150° hergestellt werden.

Artikelnummer	Abmessung	lfm/Stück
55523825	9 x 11 cm	25
55523850	9 x 11 cm	50

Armierungspfeil

Für die Diagonalarmierung an Türen und Fenstern zur Verhinderung von Rissen.

Artikelnummer	Abmessung	Stück/Karton
55525040	33 x 40 cm	100

Gewebe-Armierungsecke

Für die Diagonalarmierung von Fenster- und Türöffnungen im Innenbereich.

Artikelnummer	Abmessung	Stück/Karton
55525220	50 x 33 x 11 cm	40

Pistolenschaum B1

Gebrauchsfertiger, einkomponentiger, selbstexpandierender Polyurethanhartschaum der Baustoffklasse B1 mit sehr guter Wärmedämmung und Formstabilität.

Artikelnummer	ml/Kartusche	Stück/Karton
55532001	750	12

Montageschaum B1

Gebrauchsfertiger, einkomponentiger, selbstexpandierender Polyurethanhartschaum der Baustoffklasse B1 mit sehr guter Wärmedämmung und Formstabilität.

Artikelnummer	ml/Kartusche	Stück/Karton
55532101	750	12

Pistolenschaumreiniger

Schnell wirkender Reiniger für nichtporöse Oberflächen wie Kunststoffe, Beschichtungen und Metalle.

Artikelnummer	ml/Kartusche	Stück/Karton
55532701	500	12



Metallpistole für Pistolenschaum

Zur Verarbeitung von WDVS-Klebeschaum und Füllschaum.

Artikelnummer	Stück
55533002	1



ZyRillo EPS Montagezylinder 70 mm

Zur Befestigung von leichten Bauteilen (Leuchten, Briefkästen etc.) in Fassadendämmungen.

Artikelnummer	Klebdichtstoff		Stück/Paket
55581110	1	mit Fräswerkzeug	10
55581150	4	mit Fräswerkzeug	50



Klebdichtstoff ST-Polymer

Zur Befestigung der Montageelemente.

Artikelnummer	ml/Kartusche	Kartusche/Karton
55581211	290	12



Fugendichtband BG 1

Zur schlagregendichten Abgrenzung bei Anschlussfugen zwischen Dämmung und Bauteilen.

Artikelnummer	Abmessung	lfm/Rolle	Rollen/Karton
55591112	15/2 mm	12,5	20
55591116	15/ 5-9 mm	6,6	20



Universalquader für WDVS

Zur Befestigung von leichten Bauteilen (Leuchten, Briefkästen etc.) in Fassadendämmungen

Artikelnummer	Abmessung	Länge
55580101	120 x 160 mm	1 m



Weitere Artikel auf Anfrage.



Montagequader PU

Druckunterlage für hohe Druckbelastungen im WDVS.

Artikelnummer	Stärke	Abmessungen
55582006	60 mm	198 x 198 mm
55582008	80 mm	198 x 198 mm
55582010	100 mm	198 x 198 mm
55582012	120 mm	198 x 198 mm
55582014	140 mm	198 x 198 mm
55582016	160 mm	198 x 198 mm
55582018	180 mm	198 x 198 mm
55582020	200 mm	198 x 198 mm
55582022	220 mm	198 x 198 mm
55582024	240 mm	198 x 198 mm
55582026	260 mm	198 x 198 mm
55582028	280 mm	198 x 198 mm
55582030	300 mm	198 x 198 mm



Schwerlastkonsole

Schwerlastkonsole zur wärmebrückenfreien Fremdmontage im WDVS auf Mauerwerk (Vordächer, Markisen, Treppen).

Artikelnummer	Stärke	Abmessungen
55584410	100 mm	250 x 150 mm
55584412	120 mm	250 x 150 mm
55584414	140 mm	250 x 150 mm
55584416	160 mm	250 x 150 mm
55584418	180 mm	250 x 150 mm
55584420	200 mm	250 x 150 mm
55584422	220 mm	250 x 150 mm
55584424	240 mm	250 x 150 mm
55584426	260 mm	250 x 150 mm
55584428	280 mm	250 x 150 mm
55584430	300 mm	250 x 150 mm

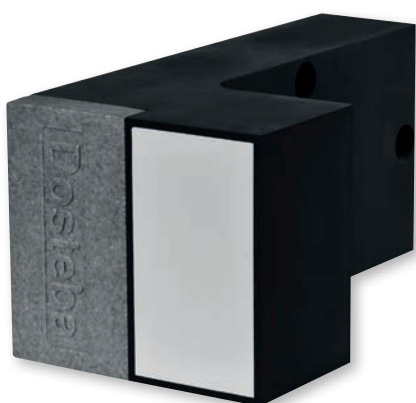

Tragwinkel

Tragwinkel zur wärmebrückenfreien Fremdmontage im WDVS auf Mauerwerk (Geländer, Kloben für Fensterläden, Führungsschienen für Schiebeläden).

Artikelnummer	Stärke	Abmessungen
55585708	80 mm	280 x 125 mm
55585710	100 mm	280 x 125 mm
55585712	120 mm	280 x 125 mm
55585714	140 mm	280 x 125 mm
55585716	160 mm	280 x 125 mm
55585718	180 mm	280 x 125 mm
55585720	200 mm	280 x 125 mm
55585722	220 mm	280 x 125 mm
55585724	240 mm	280 x 125 mm
55585726	260 mm	280 x 125 mm
55585728	280 mm	280 x 125 mm
55585730	300 mm	280 x 125 mm

Weitere Artikel auf Anfrage.

- 2.1 Steinwolle
- 2.2 Steinwolle/Glaswolle
- 2.3 Zubehör & Unterspannbahn
- 2.4 Technische Isolierung
- 2.5 Mengenrechner Dachausbau



Mineralwolle

www.laier.biz



Klemmrock 035

Nichtbrennbare Steinwolle als hoch komprimierte Rolle für die Dämmung bei unterschiedlichen Sparrenbreiten.

Rockpack

Artikelnummer	Stärke	m ² /Rolle	Abmessung	Rollen/Palette
11011012	120 mm	4	4000 x 1000 mm	25
11011014	140 mm	3,5	3500 x 1000 mm	25
11011016	160 mm	3	3000 x 1000 mm	25
11011018	180 mm	2,5	2500 x 1000 mm	25
11011020	200 mm	2,5	2500 x 1000 mm	25
11011022	220 mm	2	2000 x 1000 mm	25
11011024	240 mm	2	2000 x 1000 mm	25



Formrock 035

Steinwolle-Dämmplatten für die zusätzliche Dämmung unter den Sparren zwischen der Unterkonstruktion der Bekleidung.

Rockpack

Artikelnummer	Stärke	m ² /Bund	Abmessung	Bund/Palette
11011803	30 mm	9,00	1000 x 450 mm	24
11011804	40 mm	6,75	1000 x 450 mm	24
11011805	50 mm	5,40	1000 x 450 mm	24
11011806	60 mm	4,50	1000 x 450 mm	24



Trennwandplatte Sonorock

Formstabile Steinwolle-Dämmplatte zur Schall- und Wärmedämmung von leichten Trennwänden, auch mit Brandschutzanforderungen.

Rockpack

Artikelnummer	Stärke	m ² /Bund	Abmessung	Bund/Palette
11013004	40 mm	7,5	1000 x 625 mm	24
11013005	50 mm	7,5	1000 x 625 mm	20
11013006	60 mm	5,625	1000 x 625 mm	32
11013008	80 mm	3,75	1000 x 625 mm	36
11013010	100 mm	3,75	1000 x 625 mm	36
11013012	120 mm	2,5	1000 x 625 mm	36
11013014	140 mm	2,5	1000 x 625 mm	32



Haustrennwandplatte HWP2 035

Steinwolle-Platte zur Schalldämmung in Trennfugen von zweischaligen Haus- und Wohntrennwänden aus Mauerwerk, Betonfertigteilen und Holzbauwänden.

Artikelnummer	Stärke	Abmessung	m ² /Palette
11111420	20 mm	1900 x 1200 mm	82,080
11111430	30 mm	1900 x 1200 mm	54,720
11111440	40 mm	1900 x 1200 mm	41,040

Weitere Artikel auf Anfrage.

Topdec DP 3 WLG035

Tiefgaragen - und Kellerdeckendämmung mit ausgezeichneter Schallabsorption, diffusionsoffen mit Glasvlies.

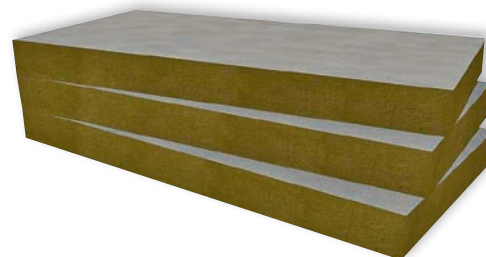

Artikelnummer	Stärke	m ² /Paket	Abmessung	Großgebände	
				Paket/Palette	
11111625	50 mm	5,674	1194 x 594 mm		24
11111626	60 mm	5,674	1194 x 594 mm		20
11111628	80 mm	4,255	1194 x 594 mm		20
11111630	100 mm	2,837	1194 x 594 mm		24
11111632	120 mm	2,837	1194 x 594 mm		20

Klemmfilz KF 2 035

Glaswolle-Filz mit strichmarkierter Oberfläche für die Steildachdämmung bei unterschiedlichen Sparrenabständen.

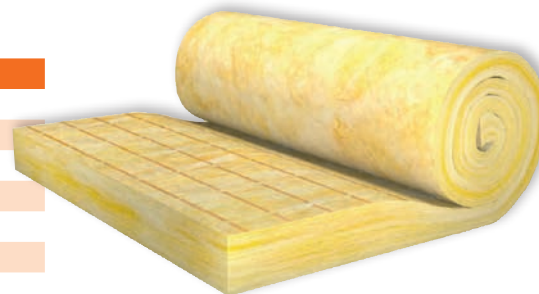

Artikelnummer	Stärke	m ² /Rolle	Abmessung	Großgebäude	
				Rollen/Palette	
11110110	100 mm	6,72	5600 x 1200 mm		18
11110112	120 mm	5,76	4800 x 1200 mm		24
11110114	140 mm	4,8	4000 x 1200 mm		24
11110116	160 mm	4,2	3500 x 1200 mm		24
11110118	180 mm	3,84	3200 x 1200 mm		24
11110120	200 mm	3,36	2800 x 1200 mm		24
11110122	220 mm	3,36	2800 x 1200 mm		18
11110124	240 mm	3,12	2600 x 1200 mm		18
11110126	260 mm	3	2500 x 1200 mm		18
11110128	280 mm	3	2500 x 1200 mm		12

Klemmfilz KF 4 032

Glaswolle-Filz mit strichmarkierter Oberfläche für die Steildachdämmung bei unterschiedlichen Sparrenabständen.



Artikelnummer	Stärke	m ² /Rolle	Abmessung	Großgebäude	
				Rollen/Palette	
11110310	100 mm	5,625	4500 x 1250 mm		18
11110312	120 mm	4,125	3300 x 1250 mm		18
11110314	140 mm	3,625	2900 x 1250 mm		18
11110316	160 mm	3,125	2500 x 1250 mm		18
11110318	180 mm	3,125	2500 x 1250 mm		18
11110320	200 mm	2,875	2300 x 1250 mm		18
11110322	220 mm	3	2400 x 1250 mm		18
11110324	240 mm	3	2400 x 1250 mm		12



Untersparrenklemmfilz KF 5/V 032 DUO

Glaswoll-Dämmung mit hellem Glasvlies, kaschiert, zur Zwischensparrendämmung, Deckendämmung (unterseitig), nicht begehbar.

Großgebäude

Artikelnummer	Stärke	m ² /Rolle	Abmessung	Rolle/Palette
11110330	30 mm	11,25	4500 x 1250 mm	18
11110340	40 mm	8,5	3400 x 1250 mm	18

Trennwandplatte TW 1 040

Glaswolle-Platte als wärme- und schalldämmende Zwischenlage bei Trennwänden und abgehängten Decken.

Großgebäude

Artikelnummer	Stärke	m ² /Bund	Abmessung	Bund/Palette
⊗ 11110554	40 mm	10,94	1250 x 625 mm	24
⊗ 11110555	50 mm	9,38	1250 x 625 mm	24
⊗ 11110556	60 mm	7,81	1250 x 625 mm	24
⊗ 11110558	80 mm	5,47	1250 x 625 mm	24
⊗ 11110560	100 mm	4,69	1250 x 625 mm	24
11110562	120 mm	3,91	1250 x 625 mm	24

Trittschallplatte TS 032

Glaswolle-Platte mit hervorragender Schalldämmung unter schwimmenden Mörtel- und Fließestrich.

Großgebäude

Artikelnummer	Stärke	m ² /Bund	Abmessung	Bund/Palette
⊗ 11111315	15 mm	19,5	1250 x 600 mm	12
⊗ 11111320	20 mm	15	1250 x 600 mm	12
⊗ 11111325	25 mm	12	1250 x 600 mm	12
⊗ 11111330	30 mm	9,75	1250 x 600 mm	12
11111335	35 mm	8,25	1250 x 600 mm	12
11111340	40 mm	7,5	1250 x 600 mm	12

Weitere Artikel auf Anfrage.

Superfol-Dampfbremsfolie

Zur Windsperre und als Dampfbremse bei belüfteten oder vollgedämmten Steildächern. Sd-Wert > 100.

Artikelnummer	Abmessung	Rollen/Palette
11150010	2 x 50 m	55
11150020	4 x 25 m	55
11150030	2 x 12,5 m	150

Superbran TRI0-Dampfbremsfolie

Passt sich perfekt mit Ihrer Membran den klimatischen Gegebenheiten an und schützt daher gleich zweifach vor Feuchtigkeit und Bauschäden. Mit Vlieskaschierung. Sd-Wert 0,3 - 5 m.

Artikelnummer	Abmessung	Rollen/Palette
11150045	1,5 x 40 m	42

Superbran CONTROL

Die Dampfbremsfolie mit ihrem hohen Sd-Wert von 0,3 - 25 m schützt die Konstruktion vor eindringender Baufeuchte durch Verputz- oder Estricharbeiten.

Artikelnummer	Abmessung	Rollen/Palette
11150050	1,5 x 40 m	42

Supercral-Klebeband

Für luftdichtes Abkleben der Überlappung bei allen gängigen Dampfbremsfolien.

Artikelnummer	Breite/Länge	Rollen/Karton
11150110	60 mm / 40 m	8

Supersan-Klebeband

Für luftdichtes Abkleben von Dampfbremsfolien an Durchdringungen, dehnbar.

Artikelnummer	Breite/Länge	Rollen/Karton
11150120	60 mm / 25 m	10

Superforte-Klebeband

Für luftdichtes Abkleben der Überlappungen und Durchdringungen bei Dampfbremsfolien. Klebt auch auf OSB-Platten und Unterdeckbahnen.

Artikelnummer	Breite/Länge	Rollen/Karton
11150130	60 mm / 40 m	8





Superglass-Dichtkleber

Luftdichte, dauerhaft elastische Verklebung von Dampfbremsen auf Mauerwerk, Beton, Putz, Holz und Metall.

Artikelnummer	ml/Kartusche	Kartuschen/Karton
11150140	310	20

Dämmstoffmesser

Handmesser mit Wellenschliff für die leichte Verarbeitung von Mineralwolle und EPS.

Artikelnummer	Klingenlänge	Stück/Paket
11150200	280 mm	1



Nageldichtstreifen

Für luftdichtes Verschließen von Tackerstellen an Dampfbremsfolien.

Artikelnummer	Abmessung	Rollen/Karton
11155020	30 mm x 20 m	10

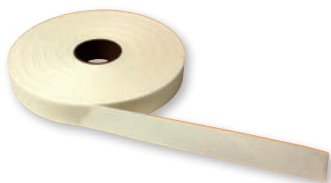

Tyvek Solid

Diffusionsoffene Unterspannbahn. Sd-Wert 0,03 m.

Artikelnummer	Abmessungen	Rollen/Palette
55351031	1,5 x 50 m	20

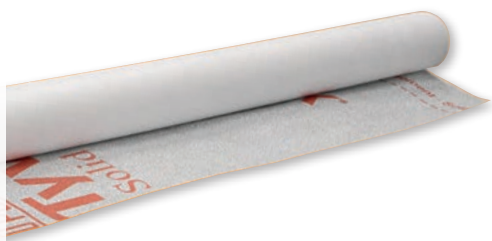

Weitere Artikel auf Anfrage.

Rockwool Rohrschalen ALU 800

Maßgenaue Mineralwolle-Rohrschale. Einseitig geschlitzt, kaschiert mit einer reißfesten Reinaluminiumfolie.

Artikelnummer	Abmessungen	Länge	lfm/Karton
11032152	15/20 mm	1,00 m	48
11032182	18/20 mm	1,00 m	42
11032222	22/20 mm	1,00 m	36
11032282	28/20 mm	1,00 m	30
11032283	28/30 mm	1,00 m	20
11032353	35/30 mm	1,00 m	16
11032423	42/30 mm	1,00 m	12
11032483	48/30 mm	1,00 m	12
11032543	54/30 mm	1,00 m	10



Mineralwolle

Rockwool Klimarock 040

Alukaschierte Steinwollematte für die Wärme und Schalldämmung von Klima- und Lüftungskanälen, sowie Rohrleitungen in haustechnischen Anlagen, wie Heizungs- und Warmwasserrohren, Trinkwasser- und Abwasserrohren.

Artikelnummer	Abmessungen	m ² /Rolle
11031002	20 x 9350 x 500 mm	9,35
11031003	30 x 6100 x 500 mm	6,10
11031004	40 x 4650 x 500 mm	4,65
11031005	50 x 3550 x 500 mm	3,55
11031006	60 x 2900 x 500 mm	2,90
11031007	70 x 2400 x 500 mm	2,40
11031008	80 x 2150 x 500 mm	2,15
11031009	90 x 1900 x 500 mm	1,90
11031010	100 x 1500 x 500 mm	1,90

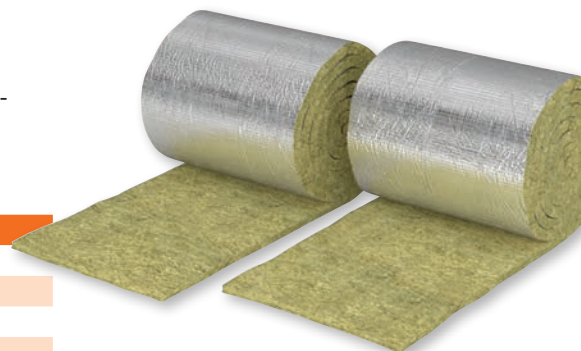

Lose Steinwolle LW

Lose Steinwolle zum Verfüllen von Hohlräumen

Artikelnummer	kg/Sack
11431101	10



Weitere Artikel auf Anfrage.

Berechnen Sie Ihren Materialbedarf!

Für Steildächer & Holzbalkendecke

Berechnen Sie Ihren Materialbedarf ganz einfach!

Beispiel-Rechnung:

$$\begin{aligned} \text{Dachfläche (inkl. Sparren)} \times \text{Multiplikator} &= \text{Materialbedarf} \\ 150 \times 0,90 &= 135 \text{ m}^2 \end{aligned}$$

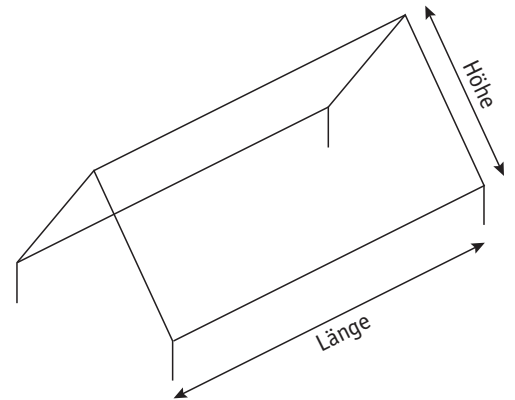

Benötigtes Material	Berechnung des Bedarfs	Menge / Einheit
Rockwool Klemmrock 035 (S. 34) Klemmfilz 035/032 (S. 35) Holzweichfaser (S. 60)	Dachfläche x 0,90	= m ²
Superbran TRI0 Dampfbremsfolie 60 m ² /Rolle (S. 37)	Dachfläche x 1,25	= m ²
Superforte rot, 40 lfm/Rolle (S. 37)	Dachfläche x 0,85	= lfm
Superglass Dichtkleber 310 ml/Kartusche (S. 38)	Dachfläche x 17,0	= ml
Latten (30 x 50 mm, querverlegt, Abstand 50 cm, S. 121)	Dachfläche x 2,20	= lfm
Gipskartonplatten weiß = Wohnraum, grün = Feuchtraum (ab S. 70)	Dachfläche x 1,05	= m ²
Schnellbauschrauben	Grobgewinde für Holz (4,0 x 75 mm, S. 74)	Dachfläche x 3
	Grobgewinde für Holz (3,9 x 35 mm, S. 74)	Dachfläche x 30
Superhaftspachtel Fuge & Fläche (S. 75)	Dachfläche x 0,40	= kg
Fugenstreifen Glasvlies (S. 77)	GK Kleinformat	Dachfläche x 2
	GK Großformat	Dachfläche x 1
Nageldichtstreifen (S. 38)	Dachfläche x 1,10	= lfm
Untersparrenklemmfilz (S. 36)	Dachfläche x 0,90	= m ²
Dämmstoffmesser (S. 38)		= 1 Stück

3.1 Jackodur

3.2 Bauplatte mit Zubehör



Extruder-Hartschaum

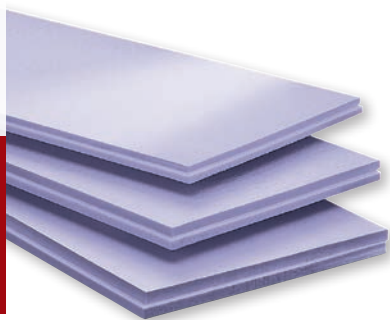

Jackodur KF300 SF - Standard

Wärmedämmung aus extrudiertem Polystyrolschaum mit Stufenfalz.

Artikelnummer	Stärke	WLS	Abmessung	m ² /Bund
22410103	30 mm	035	1250 x 600 mm	10,5
22410104	40 mm	035	1250 x 600 mm	7,5
22410105	50 mm	035	1250 x 600 mm	6
22410106	60 mm	035	1250 x 600 mm	5,25
22410108	80 mm	036	1250 x 600 mm	3,75
22410110	100 mm	036	1250 x 600 mm	3
22410112	120 mm	036	1250 x 600 mm	2,25
22410114	140 mm	036	1250 x 600 mm	2,25
22410116	160 mm	036	1250 x 600 mm	2,25
22410118	180 mm	036	1250 x 600 mm	1,5
22410120	200 mm	037	1250 x 600 mm	1,5
22410122	220 mm	037	1250 x 600 mm	1,5
22410124	240 mm	037	1250 x 600 mm	1,5
22410126	260 mm	037	1250 x 600 mm	0,75
22410128	280 mm	037	1250 x 600 mm	0,75
22410130	300 mm	037	1250 x 600 mm	0,75
22410132	320 mm	037	1250 x 600 mm	0,75

Jackodur KF300 GL - Gefiniert

Wärmedämmung aus extrudiertem Polystyrolschaum mit glatter Kante.

Artikelnummer	Stärke	WLS	Abmessung	m ² /Bund
22410302	20 mm	035	1250 x 600 mm	15
22410303	30 mm	035	1250 x 600 mm	10,5
22410304	40 mm	035	1250 x 600 mm	7,5
22410305	50 mm	035	1250 x 600 mm	6
22410306	60 mm	035	1250 x 600 mm	5,25
22410308	80 mm	036	1250 x 600 mm	3,75
22410310	100 mm	036	1250 x 600 mm	3
22410312	120 mm	036	1250 x 600 mm	2,25
22410314	140 mm	036	1250 x 600 mm	2,25
22410316	160 mm	036	1250 x 600 mm	2,25
22410318	180 mm	036	1250 x 600 mm	1,5
22410320	200 mm	037	1250 x 600 mm	1,5
22410322	220 mm	037	1250 x 600 mm	1,5
22410324	240 mm	037	1250 x 600 mm	1,5
22410326	260 mm	037	1250 x 600 mm	0,75
22410328	280 mm	037	1250 x 600 mm	0,75
22410330	300 mm	037	1250 x 600 mm	0,75
22410332	320 mm	037	1250 x 600 mm	0,75

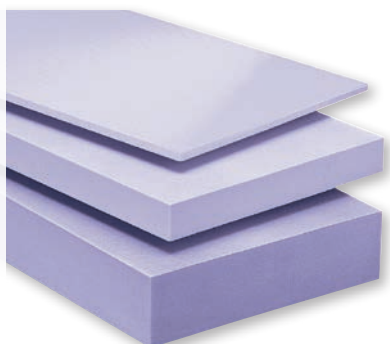

Jackodur KF500 SF - Standard

Wärmedämmung aus extrudiertem Polystyrolschaum mit Stufenfalz.

Artikelnummer	Stärke	WLS	Abmessung	m ² /Bund
22410504	40 mm	037	1250 x 600 mm	7,5
22410505	50 mm	037	1250 x 600 mm	6
22410506	60 mm	037	1250 x 600 mm	5,25
22410508	80 mm	038	1250 x 600 mm	3,75
22410510	100 mm	038	1250 x 600 mm	3
22410512	120 mm	038	1250 x 600 mm	2,25
22410514	140 mm	038	1250 x 600 mm	2,25
22410516	160 mm	038	1250 x 600 mm	2,25
22410518	180 mm	039	1250 x 600 mm	1,5
22410520	200 mm	039	1250 x 600 mm	1,5
22410522	220 mm	039	1250 x 600 mm	1,5
22410524	240 mm	039	1250 x 600 mm	1,5
22410526	260 mm	039	1250 x 600 mm	0,75
22410528	280 mm	039	1250 x 600 mm	0,75
22410530	300 mm	039	1250 x 600 mm	0,75
22410532	320 mm	039	1250 x 600 mm	0,75



Extruder-Hartschaum

Jackodur KF700 SF - Standard

Wärmedämmung aus extrudiertem Polystyrolschaum mit Stufenfalz. Für Einsätze mit hoher Druckbelastung.

Artikelnummer	Stärke	WLS	Abmessung	m ² /Bund
22410705	50 mm	037	1250 x 600 mm	6
22410706	60 mm	037	1250 x 600 mm	5,25
22410708	80 mm	038	1250 x 600 mm	3,75
22410710	100 mm	038	1250 x 600 mm	3
22410712	120 mm	038	1250 x 600 mm	2,25
22410714	140 mm	038	1250 x 600 mm	2,25
22410716	160 mm	038	1250 x 600 mm	2,25
22410718	180 mm	039	1250 x 600 mm	1,5
22410720	200 mm	039	1250 x 600 mm	1,5
22410722	220 mm	039	1250 x 600 mm	1,5
22410724	240 mm	039	1250 x 600 mm	1,5
22410726	260 mm	039	1250 x 600 mm	0,75
22410728	280 mm	039	1250 x 600 mm	0,75
22410730	300 mm	039	1250 x 600 mm	0,75
22410732	320 mm	039	1250 x 600 mm	0,75



Weitere Artikel auf Anfrage.

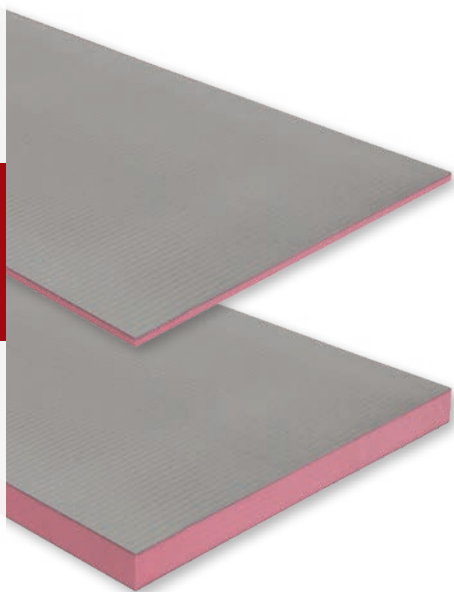

Bauplatte

Fliesen-/Feuchtraumelement aus Extruder-Hartschaum, zweiseitig beschichtet.

Artikelnummer	Stärke	Abmessung	Stück/Palette
22923004	4 mm	1200 x 600 mm	160
22923006	6 mm	1200 x 600 mm	160
22923010	10 mm	1200 x 600 mm	100
22923012	12,5 mm	1200 x 600 mm	50
22923020	20 mm	1200 x 600 mm	60
22923030	30 mm	1200 x 600 mm	40
22923040	40 mm	1200 x 600 mm	40
22923050	50 mm	1200 x 600 mm	24
22923080	80 mm	1200 x 600 mm	16
22923210	10 mm	2600 x 600 mm	50
22923212	12,5 mm	2600 x 600 mm	50
22923220	20 mm	2600 x 600 mm	50
22923230	30 mm	2600 x 600 mm	36
22923240	40 mm	2600 x 600 mm	36
22923250	50 mm	2600 x 600 mm	26
22923280	80 mm	2600 x 600 mm	16

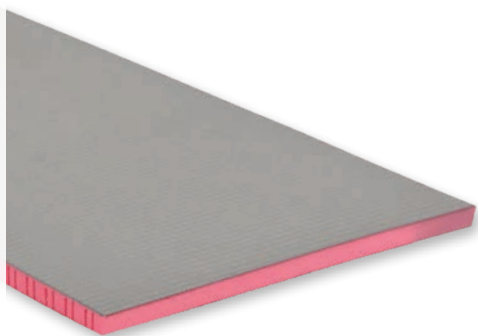

Bauplatte qreative

Biegsames Fliesen-/Feuchtraumelement aus Extruder-Hartschaum, zweiseitig beschichtet.

Artikelnummer	Stärke	Abmessung	Stück/Karton
22923430	30 mm	1300 x 600 mm	2

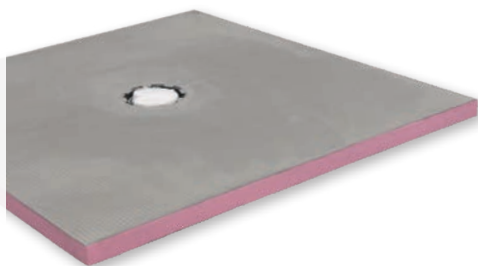

Duschelement

Fliesen-/Feuchtraumelement mit zentraler Aussparung für den Ablauf aus Extruder-Hartschaum, zweiseitig beschichtet.

Artikelnummer	Stärke	Abmessung
22923509	40 mm	900 x 900 mm
22923510	40 mm	1000 x 1000 mm
22923512	40 mm	1200 x 1200 mm

Ablauf für Duschelement horizontal/vertikal

Komplett-Set: 1 Bodenablauf DN 50, 1 Aufsatzstück, 1 Edelstahlrost 100/100, 1 Bauschutzdeckel, 1 Dicht- und Sicherheitsring

Artikelnummer	Ausrichtung
22923521	horizontal
22923522	vertikal



Winkelemente

Fliesen-/Feuchtraumwinkel aus Extruder-Hartschaum, zweiseitig beschichtet.
Eignet sich z.B. für die Verkleidung von Rohren und Leitungen.

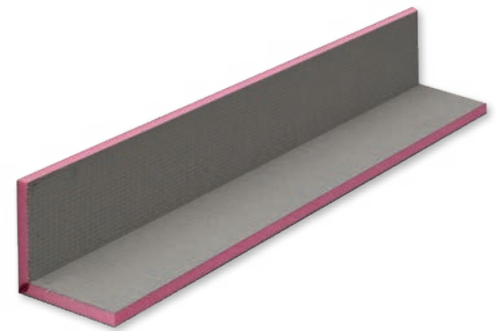

Artikelnummer	Stärke	Kantenabmaß	lfm/Stück
22924015	20 mm	150 x 150 mm	1,2
22924020	20 mm	200 x 200 mm	1,2
22924030	20 mm	300 x 300 mm	1,2
22924040	20 mm	400 x 200 mm	1,2
22924115	20 mm	150 x 150 mm	2,6
22924120	20 mm	200 x 200 mm	2,6
22924130	20 mm	300 x 300 mm	2,6

WC-Wandelement QBOARD quick

Verkleidung für WC-Vorwandelemente

Artikelnummer	Stärke	Abmessung
22924410	20 mm	1300 x 600 mm



Armierband 12 cm

Selbstklebendes Band zum Armieren der Stoßkante von Bauplatten.

Artikelnummer	lfm / Stück
22923910	25



Anker für Winkelement 20 mm

Für die Befestigung der Winkelemente.

Artikelnummer	Verpackungseinheit
22923920	2 Stück



Board-Fix

Spezial-Klebe- und -Dichtstoff zum Verkleben der Bauplatten und Abdichten im Nassbereich.

Artikelnummer	Verpackungseinheit
22923930	290 ml / 458 g





Dämmplattenteller 36 mm

Dämmplattenteller aus Edelstahl zur sicheren Verschraubung von Bauplatten.

Artikelnummer	Verpackungseinheit
22923940	20 Stück



Metalldübel Qboard 80 mm

Zur Befestigung der Platten.

Artikelnummer	Verpackungseinheit
22923991	10 Stück



Dichtband 12 cm

Zum Abdichten der Stoßfuge im Nassbereich mit Gummierung in der Mitte.

Artikelnummer	Verpackungseinheit
22923950	3 m

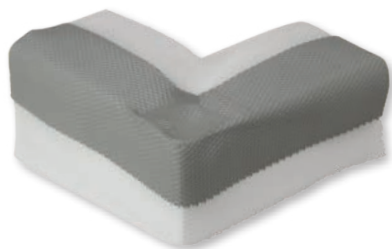

Dichtecken

Vorgefertigte Ecke zum einfachen Abdichten in Feuchträumen.

Artikelnummer	Verpackungseinheit
22923960	2 Stück

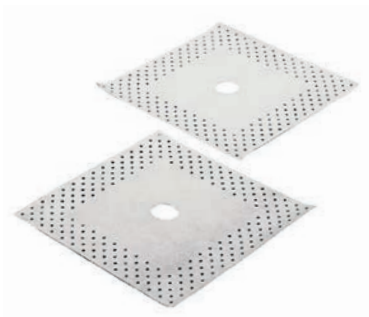

Dichtmanschetten

Vorgefertigte Wandmanschette zur Abdichtung.

Artikelnummer	Verpackungseinheit
22923970	2 Stück

Weitere Artikel auf Anfrage.

- 4.1 Innendämmung
- 4.2 Fußboden
- 4.3 Außenwand
- 4.4 Dachboden
- 4.5 Decke/Zubehör



EPS-Hartschaum

Wärmedämmplatte EPS 040 DZ/DI/WI

Hartschaum-Dämmplatte mit glatten Kanten. Für Wände und Decken im Innenbereich.



EPS-Hartschaum

Artikelnummer	Stärke	Abmessung	m ² /Bund
☼ 22511005	10 mm	1000 x 500 mm	24
22511010	15 mm	1000 x 500 mm	16
☼ 22511015	20 mm	1000 x 500 mm	12
22511020	25 mm	1000 x 500 mm	9,5
☼ 22511025	30 mm	1000 x 500 mm	8
☼ 22511030	40 mm	1000 x 500 mm	6
☼ 22511035	50 mm	1000 x 500 mm	4,5
☼ 22511040	60 mm	1000 x 500 mm	4
22511045	70 mm	1000 x 500 mm	3
☼ 22511050	80 mm	1000 x 500 mm	3
☼ 22511055	100 mm	1000 x 500 mm	2
22511060	120 mm	1000 x 500 mm	2
22511065	140 mm	1000 x 500 mm	1,5
22511070	160 mm	1000 x 500 mm	1,5
22511075	180 mm	1000 x 500 mm	1
22511080	200 mm	1000 x 500 mm	1
22511085	250 mm	1000 x 500 mm	1
22511090	500 mm	1000 x 500 mm	0,5

Weitere Artikel auf Anfrage.

Bodendämmplatte EPS 040 DEO 100 kPa

Universaldämmung, druckbelastbar.



Artikelnummer	Stärke	Abmessung	m ² /Bund
22521005	10 mm	1000 x 500 mm	24
22521010	15 mm	1000 x 500 mm	16
22521015	20 mm	1000 x 500 mm	12
22521020	25 mm	1000 x 500 mm	9,5
22521025	30 mm	1000 x 500 mm	8
22521030	40 mm	1000 x 500 mm	6
22521035	50 mm	1000 x 500 mm	4,5
22521040	60 mm	1000 x 500 mm	4
22521045	70 mm	1000 x 500 mm	3
22521050	80 mm	1000 x 500 mm	3
22521055	100 mm	1000 x 500 mm	2
22521060	120 mm	1000 x 500 mm	2
22521065	140 mm	1000 x 500 mm	1,5
22521070	160 mm	1000 x 500 mm	1,5
22521075	180 mm	1000 x 500 mm	1
22521080	200 mm	1000 x 500 mm	1

Ab 50 mm auch mit Stufenfalz erhältlich. | Ab 80 mm auch mit Nut und Feder erhältlich.

Bodendämmplatte EPS 035 DEO 100 kPa

Universaldämmung, druckbelastbar.



Artikelnummer	Stärke	Abmessung	m ² /Bund
22521205	10 mm	1000 x 500 mm	24
22521210	15 mm	1000 x 500 mm	16
22521215	20 mm	1000 x 500 mm	12
22521220	25 mm	1000 x 500 mm	9,5
22521225	30 mm	1000 x 500 mm	8
22521230	40 mm	1000 x 500 mm	6
22521235	50 mm	1000 x 500 mm	4,5
22521240	60 mm	1000 x 500 mm	4
22521245	70 mm	1000 x 500 mm	3
22521250	80 mm	1000 x 500 mm	3
22521255	100 mm	1000 x 500 mm	2
22521260	120 mm	1000 x 500 mm	2
22521265	140 mm	1000 x 500 mm	1,5
22521270	160 mm	1000 x 500 mm	1,5
22521275	180 mm	1000 x 500 mm	1
22521280	200 mm	1000 x 500 mm	1

Ab 50 mm auch mit Stufenfalz erhältlich. | Ab 80 mm auch mit Nut und Feder erhältlich.



Bodendämmplatte EPS 035 DEO 150 kPa

Universaldämmung, besonders druckbelastbar.

Artikelnummer	Stärke	Abmessung	m ² /Bund
22521405	10 mm	1000 x 500 mm	24
22521410	15 mm	1000 x 500 mm	16
22521415	20 mm	1000 x 500 mm	12
22521420	25 mm	1000 x 500 mm	9,5
22521425	30 mm	1000 x 500 mm	8
22521430	40 mm	1000 x 500 mm	6
22521435	50 mm	1000 x 500 mm	4,5
22521440	60 mm	1000 x 500 mm	4
22521445	70 mm	1000 x 500 mm	3
22521450	80 mm	1000 x 500 mm	3
22521455	100 mm	1000 x 500 mm	2
22521460	120 mm	1000 x 500 mm	2
22521465	140 mm	1000 x 500 mm	1,5
22521470	160 mm	1000 x 500 mm	1,5
22521475	180 mm	1000 x 500 mm	1
22521480	200 mm	1000 x 500 mm	1

Ab 50 mm auch mit Stufenfalz erhältlich. | Ab 80 mm auch mit Nut und Feder erhältlich.



Bodendämmplatte EPS 035 DEO 200 kPa

Universaldämmung, besonders druckbelastbar.

Artikelnummer	Stärke	Abmessung	m ² /Bund
22521605	10 mm	1000 x 500 mm	24
22521610	15 mm	1000 x 500 mm	16
22521615	20 mm	1000 x 500 mm	12
22521620	25 mm	1000 x 500 mm	9,5
22521625	30 mm	1000 x 500 mm	8
22521630	40 mm	1000 x 500 mm	6
22521635	50 mm	1000 x 500 mm	4,5
22521640	60 mm	1000 x 500 mm	4
22521645	70 mm	1000 x 500 mm	3
22521650	80 mm	1000 x 500 mm	3
22521655	100 mm	1000 x 500 mm	2
22521660	120 mm	1000 x 500 mm	2
22521665	140 mm	1000 x 500 mm	1,5
22521670	160 mm	1000 x 500 mm	1,5
22521675	180 mm	1000 x 500 mm	1
22521680	200 mm	1000 x 500 mm	1

Ab 50 mm auch mit Stufenfalz erhältlich. | Ab 80 mm auch mit Nut und Feder erhältlich.

Trittschalldämmplatte EPS 045 DESsm

Trittschall-Dämmplatte für die Verlegung unter schwimmendem Estrich.

Artikelnummer	Stärke	Abmessung	m ² /Bund
22525005	15 - 2 mm	1000 x 500 mm	15
22525010	20 - 2 mm	1000 x 500 mm	11
22525015	25 - 2 mm	1000 x 500 mm	9
22525020	30 - 3 mm	1000 x 500 mm	7,5
22525025	35 - 3 mm	1000 x 500 mm	6,5
22525030	40 - 3 mm	1000 x 500 mm	5,5
22525035	45 - 3 mm	1000 x 500 mm	5



Fußbodenheizungssystembahn EPS 045 DESsm

Trittschall-Faltplatte für Fußbodenheizung. Mit oberseitig kaschierter, gewebeverstärkter, reißfester Foliendeckschicht.

Artikelnummer	Stärke	Abmessung	m ² /Bund
22526205	20 - 2 mm	2000 x 1000 mm	10
22526210	25 - 2 mm	2000 x 1000 mm	10
22526215	30 - 3 mm	2000 x 1000 mm	10
22526220	35 - 3 mm	2000 x 1000 mm	10
22526225	40 - 3 mm	2000 x 1000 mm	10

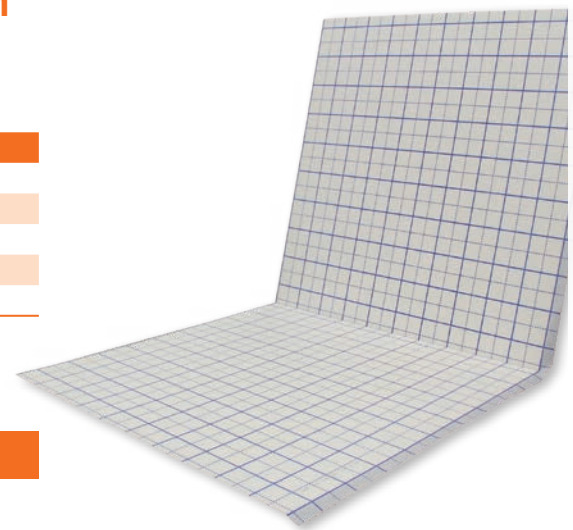

EPS-Hartschaum

Weitere Artikel auf Anfrage.



Perimeterdämmplatte 035

Zur Wärmedämmung und zum Schutz von erdberührten Bauteilen mit Stufenfalz. Einbautiefe bis 3 Meter.

Artikelnummer	Stärke	Abmessung	m ² /Bund
22541205	50 mm	1265 x 615 mm	6,224
22541210	60 mm	1265 x 615 mm	5,446
22541215	70 mm	1265 x 615 mm	4,668
22541220	80 mm	1265 x 615 mm	3,890
22541225	100 mm	1265 x 615 mm	3,112
22541230	120 mm	1265 x 615 mm	2,334
22541235	140 mm	1265 x 615 mm	2,334
22541240	160 mm	1265 x 615 mm	1,556
22541245	180 mm	1265 x 615 mm	1,556
22541250	200 mm	1265 x 615 mm	1,556

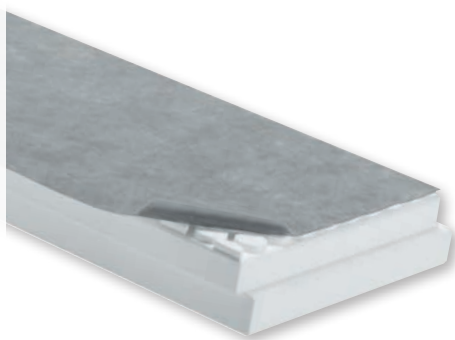

ThermoDrain Vlies 5in1 35-150 SF

Dämmung und Drainage mit Stufenfalz im Bereich erdüberdeckter Bauteile wie z.B. Kelleraußenwände.

Artikelnummer	Stärke	Abmessung	m ² /Bund
22541710	60 mm	1265 x 615 mm	5,446
22541715	80 mm	1265 x 615 mm	3,890
22541720	100 mm	1265 x 615 mm	3,112
22541725	120 mm	1265 x 615 mm	2,334
22541730	140 mm	1265 x 615 mm	2,334
22541735	160 mm	1265 x 615 mm	1,556
22541740	180 mm	1265 x 615 mm	1,556
22541745	200 mm	1265 x 615 mm	1,556

Weitere Artikel auf Anfrage.

Dachbodenelement

Dachboden-Dämmelement aus Polystyrol-Hartschaum WLG040 mit 10 mm Schutzplatte.



	Artikelnummer	Stärke	Abmessung	m ² /Palette
⊗	22535010	100 mm	1000 x 500 mm	12
⊗	22535012	120 mm	1000 x 500 mm	10
⊗	22535016	160 mm	1000 x 500 mm	8

Weitere Artikel auf Anfrage.

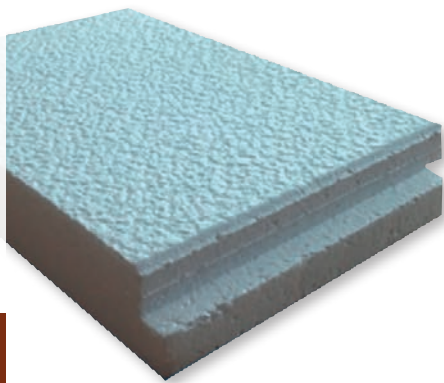

Deko-Dämmplatte EPS 035 DI

Dämmplatte mit Deko-Prägung. Mit umlaufendem Stufenfalz und gefasteten Kanten.

Artikelnummer	Stärke	Abmessung	m ² /Bund
22532410	50 mm	500 x 500 mm	5
22532415	60 mm	500 x 500 mm	4
22532420	80 mm	500 x 500 mm	3
22532425	100 mm	500 x 500 mm	2,5
22532430	120 mm	500 x 500 mm	2



BA-Kellerdeckendämmplatte EPS 035

EPS-Hartschaum zur Dämmung der Kellerdecke. Mit umlaufender Nut- und Feder-Verbindung und gefasteten Kanten.

Artikelnummer	Stärke	Abmessung	m ² /Bund
22536005	50 mm	500 x 500 mm	5
22536006	60 mm	500 x 500 mm	4
22536008	80 mm	500 x 500 mm	3
22536010	100 mm	500 x 500 mm	2,5
22536012	120 mm	500 x 500 mm	2



VN-Klammern

Zum Befestigen der Dämmplatten

Artikelnummer	Stück/Karton
66551021	150



Soudabond EASY B1 800ml

Lösungsmittelfreier, einkomponentiger Polyurethan-Klebschaum für die rationelle, saubere und sichere Verklebung von Wärmedämmstoffplatten.

Artikelnummer	ml/Dose	Stück/Karton
55532551	800	12

Weitere Artikel auf Anfrage.

5.1 Baubl

5.2 Iko Insulations

5.3 Iko/Zubehör



Polyurethan-Hartschaum

www.laier.biz

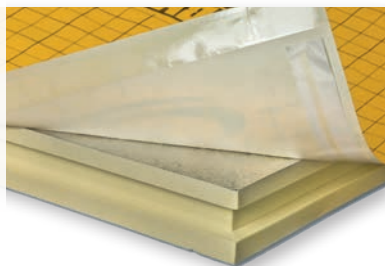

BA tecta-PUR 023

Alu-kaschierte Steildach-Dämmplatte über den Sparren mit umlaufender Nut + Feder.

Artikelnummer	Stärke	WLS	Abmessung	m ² /Platte
22800108	80 mm	023	2400 x 1240 mm	2,976
22800110	100 mm	023	2400 x 1240 mm	2,976
22800112	120 mm	023	2400 x 1240 mm	2,976
22800114	140 mm	023	2400 x 1240 mm	2,976
22800116	160 mm	023	2400 x 1240 mm	2,976
22800118	180 mm	023	2400 x 1240 mm	2,976
22800120	200 mm	023	2400 x 1240 mm	2,976
22800122	220 mm	023	2400 x 1240 mm	2,976
22800124	240 mm	023	2400 x 1240 mm	2,976

BA tecta-PUR HD-plus

Steildach-Dämmplatte mit beidseitigem Mineralvlies über den Sparren mit umlaufender Nut + Feder.

Artikelnummer	Stärke	WLS	Abmessung	m ² /Platte
22800308	80 mm	027	2400 x 1240 mm	2,976
22800310	100 mm	027	2400 x 1240 mm	2,976
22800312	120 mm	026	2400 x 1240 mm	2,976
22800314	140 mm	026	2400 x 1240 mm	2,976
22800316	160 mm	026	2400 x 1240 mm	2,976
22800318	180 mm	026	2400 x 1240 mm	2,976
22800320	200 mm	026	2400 x 1240 mm	2,976
22800322	220 mm	026	2400 x 1240 mm	2,976
22800324	240 mm	026	2400 x 1240 mm	2,976

Weitere Artikel auf Anfrage.

Enertherm PIR ALU 023

Zur effektiven Dämmung von Fußböden, Terrassen, Keller- und Geschossdecken oder zur Dämmung unter dem Estrich.

Artikelnummer	Stärke	WLS	Abmessung	m ² /Bund
22860001	20 mm	023	1200 x 600 mm	18
22860003	30 mm	023	1200 x 600 mm	11,52
22860004	40 mm	023	1200 x 600 mm	8,64
22860005	50 mm	023	1200 x 600 mm	7,2
22860006	60 mm	023	1200 x 600 mm	5,76
22860007	70 mm	023	1200 x 600 mm	5,04
22860008	80 mm	023	1200 x 600 mm	4,32
22860009	90 mm	023	1200 x 600 mm	3,6
22860010	100 mm	023	1200 x 600 mm	3,6
22860012	120 mm	023	1200 x 600 mm	2,88
22860014	140 mm	023	1200 x 600 mm	2,61

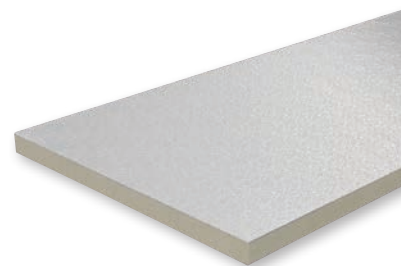

Enertherm ALU PURE Kellerdeckendämmplatte N+F

Kellerdecken-Dämmplatte mit einem inneren Kern aus hartem Polyisocyanuratschaum und beidseitiger Aluminium Beschichtung.

Artikelnummer	Stärke	WLS	Abmessung	m ² /Bund	Bund/Palette
22860074	60 mm	023	1200 x 600 mm	5,76	10
22860077	80 mm	023	1200 x 600 mm	4,32	10
22860080	100 mm	023	1200 x 600 mm	3,60	10
22860082	120 mm	023	1200 x 600 mm	2,88	10
22860084	140 mm	023	1200 x 600 mm	2,16	12
22860086	160 mm	023	1200 x 600 mm	1,44	16

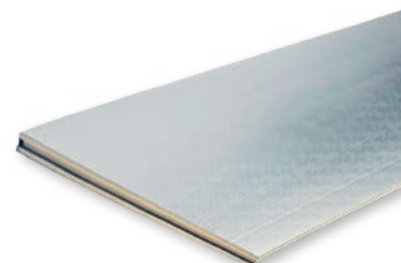

Weitere Artikel auf Anfrage.



Ikofix Edging pro sets

Zweiteilige Wand-Abschlussprofil aus Kunststoff zur Befestigung von Dämmplatten.

Artikelnummer	Länge/Stück	Stück/Karton
22860101	2,40 m	25



Iko T-Joint pro

T-Profil aus Kunststoff zur Kantenabdichtung.

Artikelnummer	Länge/Stück	Stück/Karton
22860111	2,40 m	25



Isofix Claw DVK25

Befestigungsbügel aus Metall zur Befestigung der Dämmplatte am Untergrund.

Artikelnummer	Stück/Karton
22860121	100

- 6.1 Holzweichfaserplatten - Steico
- 6.2 Thermo-Hanf
- 6.3 Kalzium-Silikatplatten - Casi
- 6.4 Innen- & Außendämmung - Multipor



Alternative Dämmstoffe



Holzfaser-Abdeckplatte

Dämmstoffplatte aus Holzfaser.

Artikelnummer	Stärke	Abmessung	Stück/Palette
66141001	8 mm	1200 x 1000 mm	138
66141011	10 mm	2500 x 1200 mm	114



Steico Flex 036

Flexible Holzfaser-Dämmplatte für die Gefachdämmung in Dach, Wand oder Decke.

Artikelnummer	Stärke	Abmessung	Bund/Palette	m ² /Palette
66143034	30 mm	1220 x 575 mm	10	112,24
66143037	40 mm	1220 x 575 mm	12	84,180
66143040	50 mm	1220 x 575 mm	10	63,135
66143043	60 mm	1220 x 575 mm	10	56,120
66143046	80 mm	1220 x 575 mm	10	42,090
66143049	100 mm	1220 x 575 mm	12	33,672
66143052	120 mm	1220 x 575 mm	10	28,060
66143055	140 mm	1220 x 575 mm	8	22,448
66143058	160 mm	1220 x 575 mm	10	21,045
66143061	180 mm	1220 x 575 mm	8	16,836
66143064	200 mm	1220 x 575 mm	12	16,836
66143067	220 mm	1220 x 575 mm	10	14,030
66143070	240 mm	1220 x 575 mm	10	14,030



Steico Therm

Stabile Holzfaser-Wärmedämmung auf flächigem, tragfähigem Untergrund, z.B. Trockenestrich.

Artikelnummer	Stärke	Abmessung	Stück/Palette
66143261	40 mm	1350 x 600 mm	56
66143263	60 mm	1350 x 600 mm	38



Steico Base

Vielseitige Holzfaser-Dämmplatte mit besonders hoher Druckfestigkeit.

Artikelnummer	Stärke	Abmessung	Stück/Palette
66143290	20 mm	1350 x 600 mm	112
66143292	40 mm	1350 x 600 mm	56
66143294	60 mm	1350 x 600 mm	38
66143296	80 mm	1350 x 600 mm	28
66143298	100 mm	1350 x 600 mm	22

Steico Therm SD Trittschall

Stabile Wärmedämmung auf flächigem, tragfähigem Untergrund.
Speziell klassifiziert als Trittschalldämmplatte.

Artikelnummer	Stärke	Abmessung	Stück/Palette
66143202	20 mm	1350 x 600 mm	116
66143203	30 mm	1350 x 600 mm	74



Steico Therm Dry

Besonders leichte und gleichzeitig stabile Holzfaser-Dämmplatte.

Artikelnummer	Stärke	Abmessung	Stück/Palette
66143206	60 mm	1350 x 600 mm	38
66143208	80 mm	1350 x 600 mm	28
66143210	100 mm	1350 x 600 mm	22



Steico Universal Dry

Universelle, diffusionsoffene Holzfaser-Dämmplatte für den Unterdach- und Wandbereich, mit Nut und Feder.

Artikelnummer	Stärke	Abmessung	Stück/Palette
66143336	35 mm	2230 x 600 mm	64
66143406	60 mm	1880 x 600 mm	38
66143408	80 mm	1880 x 600 mm	28
66143410	100 mm	1880 x 600 mm	22



Alternative Dämmstoffe

Steico Internal N+F

Ideal für die Sanierung von Mauerwerk- und Fachwerkwänden im Innenbereich, mit Nut und Feder.

Artikelnummer	Stärke	Abmessung	Stück/Palette
66143504	40 mm	1200 x 380 mm	84
66143506	60 mm	1200 x 380 mm	57



Steico Top

Zur Dämmung der obersten Geschossdecke. Direkt begehbar bei untergeordneter Nutzung, keine Abdeckung mit Holzwerkstoffplatten notwendig.

Artikelnummer	Stärke	Abmessung	Stück/Palette
66143608	80 mm	1200 x 400 mm	28
66143610	100 mm	1200 x 400 mm	22





Steico Protect H N+F

Putzbeschichtbare Holzfaser-Dämmplatte für die Außendämmung.
Rohdichte ca. 265 kg/m³, mit Nut und Feder.

Artikelnummer	Stärke	Abmessung	Stück/Palette
66143704	40 mm	1325 x 600 mm	56
66143706	60 mm	1325 x 600 mm	38



Steico Protect M N+F

Putzbeschichtbare Holzfaser-Dämmplatte für die Außendämmung.
Rohdichte ca. 230 kg/m³, mit Nut und Feder.

Artikelnummer	Stärke	Abmessung	Stück/Palette
66143708	80 mm	1325 x 600 mm	28
66143710	100 mm	1325 x 600 mm	22



Steico multi connect

Dauerelastische, lösungsmittelfreie Dichtmasse für den Außenbereich.

Artikelnummer	ml/Kartusche	Kartuschen/Karton
66148117	310	12



Steico multi renova

Feuchtvariable Dampfbremsbahn für Wand, Dach und Decke im Innenbereich.

Artikelnummer	Abmessung/Rolle
66148131	1,50 x 50 m



Steico multi tape

Für Verklebungen von Foliensystemen und Stoßfugen bei Unterdeckplatten.

Artikelnummer	Breite	Meter/Rolle	Stück/Karton
66148110	60 mm	25	12
66148112	100 mm	25	3
66148114	150 mm	25	2

Weitere Artikel auf Anfrage.

Thermo-Stopfwolle Hanf 10 kg

Hohlraumfüllung aus Hanffasern

Artikelnummer	Inhalt	Kartons/Palette
66151001	1 Karton	16



Thermo Hanf Combi Jute

Die flexible Dämmstoffmatte aus Hanffasern-Jutefasern

Artikelnummer	Stärke	m ² /Bund	Abmessung	Bund/Palette
66151003	30 mm	13,92	1200 x 580 mm	8
66151004	40 mm	10,44	1200 x 580 mm	8
66151005	50 mm	8,35	1200 x 580 mm	8
66151006	60 mm	6,96	1200 x 580 mm	8
66151007	80 mm	5,57	1200 x 580 mm	8
66151010	100 mm	4,18	1200 x 580 mm	8
66151012	120 mm	3,48	1200 x 580 mm	8
66151013	140 mm	2,78	1200 x 580 mm	8
66151016	160 mm	2,78	1200 x 580 mm	8
66151018	180 mm	2,09	1200 x 580 mm	8
66151020	200 mm	2,09	1200 x 580 mm	8
66151022	220 mm	1,39	1200 x 580 mm	12



Thermo Hanf Combi Jute

Die flexible Dämmstoffmatte aus Hanffasern-Jutefasern

Artikelnummer	Stärke	m ² /Bund	Abmessung	Bund/Palette
66151104	40 mm	11,25	1200 x 625 mm	8
66151106	60 mm	7,50	1200 x 625 mm	8
66151107	80 mm	6,00	1200 x 625 mm	8



Thermo Hanf Combi Jute

Die flexible Dämmstoffmatte aus Hanffasern-Jutefasern

Artikelnummer	Stärke	m ² /Bund	Abmessung	Bund/Palette
66151210	100 mm	6,05	1200 x 840 mm	6
66151212	120 mm	5,04	1200 x 840 mm	6
66151213	140 mm	4,03	1200 x 840 mm	6
66151216	160 mm	4,03	1200 x 840 mm	6
66151218	180 mm	3,02	1200 x 840 mm	6



Keine Lagerware = nur Palettenabnahme

CaSi Wohnklimaplatte Premium

Platte zur Regulierung des Wohnklimas sowie zur Verhinderung von Kondenswasser- und Schimmelbildung im Innenbereich. WLK 066

Artikelnummer	Stärke	Abmessung	Stück/Palette
66220010	10 mm	1200 x 600 mm	
66220025	25 mm	1200 x 600 mm	50
66220030	30 mm	1200 x 600 mm	41

CaSi Wohnklimaplatte Premium CS-ULTRA grau

Platte zur Regulierung des Wohnklimas sowie zur Verhinderung von Kondenswasser und Schimmelbildung im Innenbereich. WLK 045

Artikelnummer	Stärke	Abmessung	Stück/Palette
66220325	50 mm	1200 x 600 mm	25

CaSi Fenster-/Laibungsplatte

Platte zur Regulierung des Wohnklimas sowie zur Verhinderung von Kondenswasser- und Schimmelbildung im Innenbereich.

Artikelnummer	Stärke	Abmessung	Stück/Karton
66220110	10 mm	600 x 300 mm	30
66220115	15 mm	600 x 300 mm	20

CaSi Wand-/Deckenkeil

Platte zur Regulierung des Wohnklimas sowie zur Verhinderung von Kondenswasser- und Schimmelbildung im Innenbereich.

Artikelnummer	Stärke	Abmessung	Verpackungseinheit
66220125	25/5 mm	600 x 300 mm	10 Stück

Abnahme nur in vollen Kartons!

CaSi Schimmel-Ex chlorfrei

Biozid-Lösung zur Bekämpfung von Schimmelpilzen auf Mauerwerk, Beton, Putz, Tapete oder Farbanstrich.

Artikelnummer	Verbrauch	ltr/Flasche
66220501	ca. 0,2 ltr/m ²	1
66220505	ca. 0,2 ltr/m ²	5



CaSi Silikat-Grundierung

Lösemittelfreie Grundierung.

Artikelnummer	Verbrauch	ltr/Eimer
66220515	ca. 0,7 ltr/m ²	5



CaSi Wohnklimaplattenkleber 3 in 1 naturweiß

Spezialklebe- und Spachtelmörtel zum Verkleben und Verspachteln von Calciumsilikatplatten. Gleichzeitig ist der Wohnklimaplattenkleber als Armierungsspachtel für Glasgittergewebe sowie als Oberputz für gefilzte, glatte, freie und verwaschene Oberflächen einsetzbar.

Artikelnummer	Verbrauch	kg/Sack
66220410	ca. 1,5 - 5 kg/m ²	25

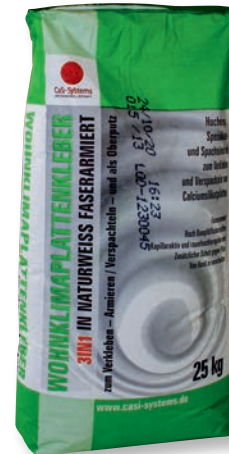

CaSi Silikatinnenfarbe weiß

Silikatinnenfarbe für Calciumsilikatplatten.

Artikelnummer	Verbrauch	ltr/Eimer
66220525	ca. 0,3 ltr/m ²	15



CaSi Glasgittergewebe 70g/m²

Gewebe um Rissen vorzubeugen.

Artikelnummer	Verbrauch	Abmessung
66220611	5 x 5 mm	1 x 50 m



Weitere Artikel auf Anfrage.

Multipor Minerale Dämmplatte WDV WAP

Für die Außendämmung von Wänden, WLG 045.

Artikelnummer	Stärke	Abmessung	m ² /Palette
66202080	80 mm	600 x 390 mm	21,06
66202100	100 mm	600 x 390 mm	16,85
66202120	120 mm	600 x 390 mm	14,04
66202140	140 mm	600 x 390 mm	11,23
66202160	160 mm	600 x 390 mm	9,83
66202180	180 mm	600 x 390 mm	8,42
66202200	200 mm	600 x 390 mm	8,42
66202220	220 mm	600 x 390 mm	7,02
66202240	240 mm	600 x 390 mm	7,02
66202260	260 mm	600 x 390 mm	5,62
66202280	280 mm	600 x 390 mm	5,62
66202300	300 mm	600 x 390 mm	5,62

Multipor Minerale Dämmplatte

Für die Innendämmung von Wänden, WLS 042.

Bei einer Dämmstoffdicke von 50 mm WLG 045.

Artikelnummer	Stärke	Abmessung	m ² /Palette
66201050	50 mm	600 x 390 mm	33,70
66201060	60 mm	600 x 390 mm	28,08
66201080	80 mm	600 x 390 mm	21,06
66201100	100 mm	600 x 390 mm	16,85
66201120	120 mm	600 x 390 mm	14,04
66201140	140 mm	600 x 390 mm	11,32
66201160	160 mm	600 x 390 mm	9,83
66201180	180 mm	600 x 390 mm	8,42
66201200	200 mm	600 x 390 mm	8,42

Multipor Laibungsplatte

Minerale Dämmplatte für die Innendämmung von Wänden.

Artikelnummer	Stärke	Abmessung	m ² /Karton
66203020	20 mm	600 x 250 mm	1,8
66203030	30 mm	600 x 250 mm	1,2
66203040	40 mm	600 x 250 mm	0,9

Multipor Dämmkeil

Minerale Dämmkeil für die Innendämmung von Wänden.

Artikelnummer	Stärke	Abmessung	m ² /Karton
66203101	60/20 mm	500 x 390 mm	1,95



Multipor Leichtmörtel

Mörtel zum Kleben und Armieren der Mineraldämmplatten
 Verbrauch: Kleben 3-4 kg/m² - Armieren ca. 3 kg/m²

Artikelnummer	kg/Sack
66205001	20



Multipor Füllmörtel

Mörtel zum Füllen und Reparieren kleiner
 Beschädigungen an Mineraldämmplatten.

Artikelnummer	kg/Sack
66205011	12,5



Multipor Armierungsgewebe

Zur Systemarmierung von Multipor.

Artikelnummer	Abmessung	Verbrauch	m ² /Rolle
66205021	50 x 1 m	ca. 1,1 m ² /m ²	25
66205022	25 x 1 m	ca. 1,1 m ² /m ²	50



Multipor Flachdübel

Spezialdübel für Mineraldämmplatten.

Artikelnummer	Stück/Karton
66205031	25



Multipor Schleifbrett

Zum Planschleifen von Multipor-Oberflächen.

Artikelnummer
66205041

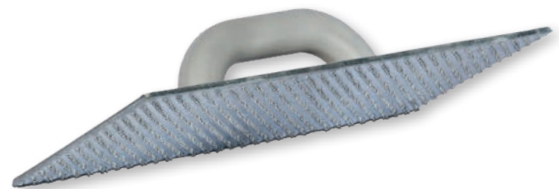

Weitere Artikel auf Anfrage.

A large grid of graph paper for taking notes, consisting of 20 columns and 30 rows of small squares.

- 7.1 Gipskartonplatten & Zubehör
- 7.2 Gipsfaserplatten Wand/Boden & Zubehör
- 7.3 Brandschutz - Aestuver & Zubehör
- 7.4 Schallschutz - Wolf
- 7.5 Profile & Zubehör



Gipskartonplatte

Ausbauplatte zur Montage im trockenen Innenausbau.

Für Ständerkonstruktionen, Decken, Wänden, Schrägen, etc.

Artikelnummer	Stärke	Länge	Breite	Stück/Palette
44001020	9,5 mm	2000 mm	1250 mm	60
44001025	9,5 mm	2500 mm	1250 mm	60
44001026	9,5 mm	2600 mm	1250 mm	60
44001030	9,5 mm	3000 mm	1250 mm	60
44001220	12,5 mm	2000 mm	1250 mm	50
44001225	12,5 mm	2500 mm	1250 mm	50
44001226	12,5 mm	2600 mm	1250 mm	50
44001227	12,5 mm	2750 mm	1250 mm	50
44001230	12,5 mm	3000 mm	1250 mm	50

Gipskartonplatte imprägniert

Imprägnierte Ausbauplatte zur Montage im trockenen Innenausbau. Besonders

geeignet für Feuchträume. Für Ständerkonstruktionen, Decken, Wänden, Schrägen, etc.

Artikelnummer	Stärke	Länge	Breite	Stück/Palette
44002020	12,5 mm	2000 mm	1250 mm	50
44002025	12,5 mm	2500 mm	1250 mm	50
44002026	12,5 mm	2600 mm	1250 mm	50
44002028	12,5 mm	2750 mm	1250 mm	50
44002030	12,5 mm	3000 mm	1250 mm	50

Gipskartonplatte feuerschutz

Ausbauplatte zur Montage im trockenen Innenausbau, feuerhemmend.

Für Ständerkonstruktionen, Decken, Wänden, Schrägen, etc.

Artikelnummer	Stärke	Länge	Breite	Stück/Palette
44003020	12,5 mm	2000 mm	1250 mm	50
44003025	12,5 mm	2500 mm	1250 mm	50
44003026	12,5 mm	2600 mm	1250 mm	50
44003028	12,5 mm	2750 mm	1250 mm	50
44003030	12,5 mm	3000 mm	1250 mm	50
44003120	15 mm	2000 mm	1250 mm	40
44003125	15 mm	2500 mm	1250 mm	40
44003220	18 mm	2000 mm	1250 mm	36
44003225	18 mm	2500 mm	1250 mm	36
44003320	20 mm	2000 mm	625 mm	24
44003326	20 mm	2600 mm	625 mm	24
44003420	25 mm	2000 mm	625 mm	20
44003426	25 mm	2600 mm	625 mm	20

Gipskartonplatte imprägniert feuerschutz

Imprägnierte Ausbauplatte zur Montage im trockenen Innenausbau, feuerhemmend. Für Ständerkonstruktionen, Decken, Wänden, Schrägen, etc.

Artikelnummer	Stärke	Länge	Breite	Stück/Palette
44004020	12,5 mm	2000 mm	1250 mm	50
44004025	12,5 mm	2500 mm	1250 mm	50
44004120	15 mm	2000 mm	1250 mm	40
44004320	20 mm	2000 mm	625 mm	24
44004326	20 mm	2600 mm	625 mm	24
44004420	25 mm	2000 mm	625 mm	20
44004426	25 mm	2600 mm	625 mm	20



Gipskartonplatte Schallschutz

Ausbauplatte zur Montage im trockenen Innenausbau, schallhemmend. Für Ständerkonstruktionen, Decken, Wänden, Schrägen, etc.

Artikelnummer	Stärke	Länge	Breite	Stück/Palette
44005020	12,5 mm	2000 mm	1250 mm	20

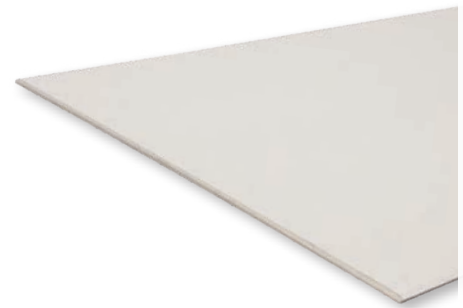

Gipskartonplatte Schallschutz feuerschutz

Ausbauplatte zur Montage im trockenen Innenausbau, schall- und feuerhemmend. Für Ständerkonstruktionen, Decken, Wänden, Schrägen, etc.

Artikelnummer	Stärke	Länge	Breite	Stück/Palette
44005120	12,5 mm	2000 mm	1250 mm	20



Gipskartonplatte Stabil

Imprägnierte Hartgipsausbauplatte zur Montage im trockenen Innenausbau, feuerhemmend. Für Ständerkonstruktionen, Decken, Wänden, Schrägen, etc.

Artikelnummer	Stärke	Länge	Breite	Stück/Palette
44006020	12,5 mm	2000 mm	1250 mm	20
44006028	12,5 mm	2500 mm	1250 mm	20



Gipskarton-Einmannplatte

Ausbauplatte zur Montage im trockenen Innenausbau. Für Ständerkonstruktionen, Decken, Wänden, Schrägen, etc.

Artikelnummer	Stärke	Länge	Breite	Stück/Palette
44008020	9,5 mm	2000 mm	600 mm	72
44008026	9,5 mm	2600 mm	600 mm	72
44008120	12,5 mm	2000 mm	600 mm	56
44008126	12,5 mm	2600 mm	600 mm	56

Gipskarton-Einmannplatte imprägniert

Imprägnierte Ausbauplatte zur Montage im trockenen Innenausbau. Besonders geeignet für Feuchträume. Für Ständerkonstruktionen, Decken, Wänden, Schrägen, etc.

Artikelnummer	Stärke	Länge	Breite	Stück/Palette
44008220	12,5 mm	2000 mm	600 mm	56
44008226	12,5 mm	2600 mm	600 mm	56

Ausbau-Platte

Handliche Ausbauplatte zur Montage im trockenen Innenausbau. Für Ständerkonstruktionen, Decken, Wänden, Schrägen, etc.

Artikelnummer	Stärke	Länge	Breite	Stück/Palette
44008415	10 mm	1500 mm	1000 mm	72

Ausbau-Platte feuerschutz

Handliche Ausbauplatte zur Montage im trockenen Innenausbau, feuerhemmend. Für Ständerkonstruktionen, Decken, Wänden, Schrägen, etc.

Artikelnummer	Stärke	Länge	Breite	Stück/Palette
44008515	12,5 mm	1500 mm	1000 mm	60

Gipskarton-Formplatte

Biegsame Ausbauplatte zur Montage im trockenen Innenausbau. Für Ständerkonstruktionen, Decken, Wänden, Schrägen, etc.

Artikelnummer	Stärke	Länge	Breite	Stück/Palette
44008625	6,5 mm	2500 mm	900 mm	64

Miniboard

Handliche und leichte Ausbauplatte zur Montage im trockenen Innenausbau. Für Ständerkonstruktionen, Decken, Wänden.



Artikelnummer	Stärke	Länge	Breite	Stück/Palette
44008712	12,5 mm	1200 mm	600 mm	56

Miniboard imprägniert

Imprägnierte, handliche und leichte Ausbauplatte zur Montage im trockenen Innenausbau. Für Ständerkonstruktionen, Decken, Wänden. Besonders geeignet für Feuchträume.



Artikelnummer	Stärke	Länge	Breite	Stück/Palette
44008812	12,5 mm	1200 mm	600 mm	56

Multiboard

Imprägnierte Ausbauplatte zur Montage im trockenen Innenausbau. Besonders geeignet für Feuchträume. Für Ständerkonstruktionen, Decken, Wände, Schrägen, etc.



Artikelnummer	Stärke	Länge	Breite	Stück/Palette
44008912	12,5 mm	1250 mm	900 mm	56

Gipskarton Verbundplatte

Gipsverbundplatte mit zusätzlicher Styroporauflage WLG 035 100 kPa zur Wärmedämmung.



Artikelnummer	Stärke GK	Stärke Styropor	Länge	Breite
44011220	12,5 mm	20 mm	2500 mm	1250 mm
44011230	12,5 mm	30 mm	2500 mm	1250 mm
44011240	12,5 mm	40 mm	2500 mm	1250 mm
44011250	12,5 mm	50 mm	2500 mm	1250 mm
44011260	12,5 mm	60 mm	2500 mm	1250 mm
44011320	12,5 mm	20 mm	2000 mm	1250 mm
44011330	12,5 mm	30 mm	2000 mm	1250 mm
44011340	12,5 mm	40 mm	2000 mm	1250 mm
44011350	12,5 mm	50 mm	2000 mm	1250 mm
44011360	12,5 mm	60 mm	2000 mm	1250 mm
44013020	12,5 mm	20 mm	2600 mm	60 mm



Schnellbauschraube mit Bohrspitze

Schraube zur Befestigung von Gipskartonplatten auf Metallprofilen. Die Bohrspitze ermöglicht ein einfaches Einschrauben ohne vorbohren.

Artikelnummer	Abmessung	Stück/Karton
44053001	3,5 x 25 mm	250
☉ 44053003	3,5 x 25 mm	1000
☉ 44053011	3,5 x 35 mm	250
☉ 44053013	3,5 x 35 mm	1000
☉ 44053022	3,5 x 45 mm	500
☉ 44053023	3,5 x 45 mm	1000



Schnellbauschraube mit Feingewinde

Schraube zur Befestigung von Gipskartonplatten auf Metallständerprofilen.

Artikelnummer	Abmessung	Stück/Karton
☉ 44053201	3,9 x 25 mm	250
☉ 44053203	3,9 x 25 mm	1000
☉ 44053211	3,9 x 35 mm	250
☉ 44053213	3,9 x 35 mm	1000
☉ 44053221	3,9 x 45 mm	250
☉ 44053223	3,9 x 45 mm	1000
44053231	3,9 x 55 mm	250
44053232	3,9 x 55 mm	500
44053242	4,0 x 75 mm	500



Schnellbauschraube mit Grobgewinde

Schraube zur Befestigung von Gipskartonplatten auf Holzkonstruktionen.

Artikelnummer	Abmessung	Stück/Karton
☉ 44053303	3,9 x 25 mm	1000
☉ 44053311	3,9 x 35 mm	250
☉ 44053313	3,9 x 35 mm	1000
☉ 44053321	3,9 x 45 mm	250
☉ 44053323	3,9 x 45 mm	1000
☉ 44053334	3,9 x 55 mm	500
☉ 44053342	4,0 x 75 mm	500
☉ 44053352	5,0 x 90 mm	500

Superhaftspachtel Fuge & Fläche

Hochwertiger Fugen-, Füll- und Flächenspachtel auf Gipsbasis.

Artikelnummer	kg/Sack	Sack/Palette
44051105	5	200
44051125	25	40



Fugenspachtel FK 2

Kombinierter Füll- und Flächenspachtel auf Gipsbasis mit hoher Endfestigkeit für die Verspachtelung von Gipsplatten.

Artikelnummer	kg/Sack	Sack/Palette
44051205	5	200
44051225	25	40



Bau- & Elektrikergips

Schnellhärtender Gipsbinder für Montage- und Installationsarbeiten im gesamten Innenbereich. Für das einfache und sichere Befestigen sowie das universelle Einsetzen, Füllen und Fixieren.

Artikelnummer	Verbrauch	kg/Sack
33022005	5 kg/m ²	5
33022010	5 kg/m ²	10
33022025	5 kg/m ²	25



Ansetzgips

Kleber auf Gipsbasis für das Ansetzen von Gips- und Verbundplatten auf allen geeigneten bauüblichen Ansetzgründen im Innenbereich.

Artikelnummer	kg/Sack	Sack/Palette
44051725	25	40





Knauf Perlfix Ansetzgips

Stuckgips mit Zusätzen zum Ansetzen von Gipsplatten an Wände mit rauher, saugender Oberfläche.

Artikelnummer	Verbrauch	kg/Sack	Sack/Palette
77901785	5 kg/m ²	30	40



Fugenspachtel Uniflott

Kunststoffvergüteter Spezialgips zur Spachtelung von Gipsplatten.

Artikelnummer	kg/Sack	Sack/Palette
44051305	5	200
44051325	25	42



Fugenspachtel Uniflott imprägniert

Kunststoffvergüteter und imprägnierter Spezialgips zur Spachtelung von Gipsplatten.

Artikelnummer	kg/Sack	Sack/Palette
44051405	5	200



Knauf Multifinish

Kunststoffmodifizierter Flächenspachtel und Dünnputz auf Gipsbasis.

Artikelnummer	kg/Sack	Sack/Palette
44051501	25	42

Dano pastös Basis

Gebrauchsfertiger Füllspachtel zum Füllen der unteren Lagen bei mehrlagiger Beplankung.

Artikelnummer	kg/Eimer	Eimer/Palette
44021715	25	33



Dano pastös leicht

Gebrauchsfertiger Füll- und Feinspachtel für den Innenbereich.

Artikelnummer	kg/Eimer	Eimer/Palette
44051708	10	55
44051711	20	33



Dano pastös Finish

Brilliantweißer, gebrauchsfertiger Flächenspachtel für Oberflächengüten Q2 - Q4.

Artikelnummer	kg/Eimer	Eimer/Palette
44051701	20	33



Fugenstreifen Glasvlies

Bewehrungsstreifen bei Spachtelarbeiten auf Gipskartonplatten.

Artikelnummer	lfm/Rolle	Stück/Karton
44051002	25	100



Fugenstreifen selbstklebend 50 mm

Bewehrungsstreifen bei Spachtelarbeiten auf Gipskartonplatten.

Artikelnummer	lfm/Rolle	Stück/Karton
44051020	20	60
44051045	45	54
44051090	90	24



Alux-Kantenschutz

Zur Verstärkung von Trockenbau-Außenecken und zur Herstellung gerader Fluchten im Anschlussbereich.

Artikelnummer	lfm/Rolle	Stück/Karton
44060001	30	10

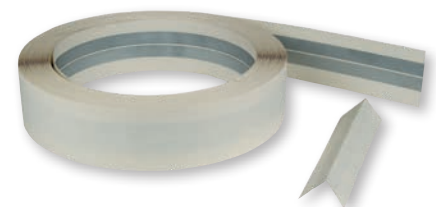

Alu-Eckwinkel blank

Zum Schutz der Gipskartonplatte und für eine saubere Kantenausbildung.

Artikelnummer	Länge	Stück/Bund	Kantenmaß
44061020	2000 mm	50	25 mm
44061026	2500 mm	50	25 mm
44061030	3000 mm	50	25 mm

Alu-Eckwinkel gepixelt

Zum Schutz der Gipskartonplatte und für eine saubere Kantenausbildung.

Artikelnummer	Länge	Stück/Bund	Kantenmaß
44061055	2500 mm	50	25 mm

Alu-Eckwinkel blank ungleich

Zum Schutz der Gipskartonplatte und für eine saubere Kantenausbildung mit ungleichen Schenkellängen.

Artikelnummer	Länge	Stück/Bund	Kantenmaß
44061125	2500 mm	50	25 x 12,5 mm
44061130	3000 mm	50	25 x 12,5 mm

Alu-Eckwinkel blank 135°

Zum Schutz der Gipskartonplatte und für eine saubere Kantenausbildung.

Artikelnummer	Länge	Stück/Bund	Kantenmaß
44061225	2500 mm	50	25 x 25 mm
44061230	3000 mm	50	25 x 25 mm

PVC-Profil 12,5 mm 1009/9291 ungleich

Einfassprofil zur Kantenausbildung an einer Gipskartonplatte.

Artikelnummer	Länge	Stück/Bund
44065125	2500 mm	50
44065130	3000 mm	50

Alu-Eckwinkel blank/breit 45 x 45 mm

Zum Schutz der Gipskartonplatte und für eine saubere Kantenausbildung.

Artikelnummer	Länge	Stück/Bund	Kantenmaß
44068091	2500 mm	25	45 x 45 mm

Weitere Artikel auf Anfrage.

Trennstreifen KAMA

Geschlossenzelliger PE-Schaum, konfektioniert mit einem 10 mm breiten Klebestreifen und einer sehr hohen Klebekraft. Keine Wasseraufnahme. Dämmung und Dichtung von Blendfugen.



Artikelnummer	Meter/Rolle	Dicke/Breite in mm
22911703	25	3 x 35

Trennfix

Spezialpapierband, das auf der Innenseite über einen ca. 10 mm breiten, selbstklebenden und lösungsmittelfreien Klebestreifen verfügt. Trennfix dient zur angrenzenden Bauteiltrennung.



Artikelnummer	Meter/Rolle	Dicke/Breite in mm
22911731	50	65

Weitere Artikel auf Anfrage.

Fermacell-Platten

Gipsfaserplatte zum universellen Einsatz an Wand, Boden und Decke.

Artikelnummer	Stärke	Abmessung	Stück/Palette
44100105	10 mm	1500 x 1000 mm	75
44100110	10 mm	2000 x 1250 mm	60
44100115	10 mm	2500 x 1250 mm	60
44100120	10 mm	2540 x 1250 mm	60
44100205	12,5 mm	1500 x 1000 mm	60
44100210	12,5 mm	2000 x 1250 mm	48
44100215	12,5 mm	2500 x 1250 mm	48
44100220	12,5 mm	2540 x 1250 mm	48
44100225	12,5 mm	2750 x 1250 mm	40
44100230	12,5 mm	3000 x 1250 mm	40
44100505	15 mm	1500 x 1000 mm	50
44100510	15 mm	2000 x 1250 mm	40
44100515	15 mm	2500 x 1250 mm	40
44100520	15 mm	2540 x 1250 mm	40
44100525	15 mm	2750 x 1250 mm	35
44100530	15 mm	3000 x 1250 mm	35
44100605	18 mm	1500 x 1000 mm	40
44100610	18 mm	2000 x 1250 mm	32
44100615	18 mm	2500 x 1250 mm	32
44100620	18 mm	2540 x 1250 mm	32
44100625	18 mm	2750 x 1250 mm	25
44100630	18 mm	3000 x 1250 mm	25

Mindestmengen erforderlich - bitte erfragen!

Fermacell-Trockenstrichelement

Gipsfaser-Trockenstrichelement.

Artikelnummer	Stärke	Abmessung	Stück/Palette
44102020	20 mm	1500 x 500 mm	74
44102025	25 mm	1500 x 500 mm	60

Fermacell-Trockenstrichelement Holzfaser

Gipsfaser-Trockenstrichelement mit Holzfaserdämmung.

Abmessung: 1500 x 500 mm

Artikelnummer	Stärke Gipsfaser	Stärke Holzfaser	Gesamtstärke	Stück/Palette
44102130	20 mm	10 mm	30 mm	60
44102135	25 mm	10 mm	35 mm	50

Fermacell-Trockenstrichelement Mineralwolle

Gipsfaser-Trockenstrichelement mit Mineralwollendämmung.

Abmessung: 1500 x 500 mm

Artikelnummer	Stärke Gipsfaser	Stärke Mineralwolle	Gesamtstärke	Stück/Palette
44102230	20 mm	10 mm	30 mm	60
44102235	25 mm	10 mm	35 mm	50
44102245	25 mm	20 mm	45 mm	50

Fermacell-Trockenstrichelement Polystyrol

Gipsfaser-Trockenstrichelement mit Polystyrol-Dämmung.

Abmessung: 1500 x 500 mm

Artikelnummer	Stärke Gipsfaser	Stärke Polystyrol	Gesamtstärke	Stück/Palette
44102340	20 mm	20 mm	40 mm	60
44102350	20 mm	30 mm	50 mm	50

FC-Therm25 Fußbodenheizelemente

Trockenstrichelemente mit integrierten Rohrführungen für Fußbodenheizungen und -kühlungen. Gipsfaserplatte 25 mm, deren Oberseite speziell geformt ist, um eine rationelle Verlegung der Fußbodenheizungsrohre zu garantieren.

Artikelnummer	Abmessung	Nut	Nutabstand
44103001	1000 x 500 mm	Längs- und Quernuten	167 mm
44103011	500 x 500 mm	Rundnuten	167 mm

FC-Therm25-167 Schablone

Klammerhilfe zur Montage der Abdeckplatte.

Artikelnummer	Abmessung
44110581	1500 x 1000 mm

Fermacell Powerpanel H₂O

Zementgebundene Platte für den Einsatz im Nassbereich, hinterlüftete Fassade oder auch in Unterdecken im Außenbereich.

Artikelnummer	Stärke	Abmessung	Stück/Palette
44104005	12,5 mm	1250 x 1000 mm	50
44104010	12,5 mm	1250 x 2000 mm	50
44104015	12,5 mm	1250 x 2600 mm	30
44104020	12,5 mm	1250 x 3010 mm	30

Fermacell Fugenspachtel

Zum Verfugen ohne Bewehrungsstreifen von 5-7 mm breiten Fugen.

Artikelnummer	Verbrauch	kg/Sack	Sack/Palette
44110005	0,2 kg/m ²	5	144
44110010	0,2 kg/m ²	20	48

Fermacell Ansetzbinder

Zum direkten Anbringen der Gipsfaserplatten an die Wand.

Artikelnummer	Verbrauch	kg/Sack	Sack/Palette
44110015	3 - 4 kg/m ²	20	48





Fermacell Fugenkleber

Zum Verkleben der Plattenstöße von Gipsfaserplatten.

Artikelnummer	Verbrauch	ml/Kartusche	Kartusche/Karton
44110060	20 ml/lfm Fuge	310	25
44110065	20 ml/lfm Fuge	580	20



Fermacell Fugenkleber greenline

Kennzeichnungsfreier Klebstoff für die sichere Verklebung der Plattenstöße.

Artikelnummer	Verbrauch	ml/Kartusche	Kartusche/Karton
44110061	20 ml/lfm Fuge	310	25



Fermacell Estrich-Kleber

Zur Verklebung von Gipsfaser Estrich-Elementen im Wohnbereich sowie im Feuchtraumbereich.

Artikelnummer	Verbrauch	kg/ Gebinde	Stück/Karton
44112005	40 - 50 g/m ²	1	18



Fermacell Estrich-Kleber greenline

Zur Verklebung von Gipsfaser Estrich-Elementen im Wohnbereich sowie im Feuchtraumbereich. Frei von Silikon und Lösungsmitteln.

Artikelnummer	Verbrauch	kg/ Gebinde	Stück/Karton
44112006	80 - 100 g/m ²	1	18



Fermacell Plattenreißer

Zum schnellen und einfachen Zuschneiden von Gipsfaserplatten.

Artikelnummer	Verpackungseinheit
44110115	1 Stück

Fermacell Ausgleichschüttung

Zum schnellen und mühelosen Ausgleichen von unebenen Fußböden bis 100 mm Schütthöhe.

Artikelnummer	Verbrauch	ltr/Sack	Sack/Palette
44112025	10 ltr/m ² bei 100 mm Schütthöhe	50	30

FC gebundene Schüttung T

Gebundene Schüttung für große Unebenheiten.
Schütthöhe von 10 -2000 mm.

Artikelnummer	Verbrauch	ltr/Sack	Sack/Palette
44112038	10 ltr/m ² bei 100 mm Schütthöhe	80	15

Fermacell Schraube

Korrosionsgeschützte Schnellbauschraube zur Verschraubung der Gipsfaser-Estrichelemente.

Artikelnummer	Abmessung	Stück/Karton
44112201	3,9 x 19 mm	1000
44112202	3,9 x 19 mm	250
44112211	3,9 x 22 mm	1000
44112221	3,9 x 22 mm	250

Fermacell Schraube

Korrosionsgeschützte Schnellbauschraube zur Befestigung der Gipsfaserplatten.

Artikelnummer	Abmessung	Stück/Karton	
44110501	3,9 x 30 mm	1000	Magaziniert
44110521	3,5 x 30 mm	1000	Bohrspitze
44110531	3,9 x 30 mm	1000	
44110532	3,9 x 30 mm	250	
44110541	3,9 x 40 mm	1000	
44110561	3,9 x 55 mm	1000	





Rigidur Gipsfaserplatte

Gipsfaserplatte zum universellen Einsatz an Wand und Decke.

Artikelnummer	Stärke	Länge	Breite	Stück/ Palette
44200105	10 mm	1500 mm	1000 mm	70
44200110	10 mm	2000 mm	1245 mm	50
44200115	10 mm	2500 mm	1245 mm	50
44200120	10 mm	2750 mm	1245 mm	40
44200125	10 mm	3000 mm	1245 mm	40
44200150	10 mm	2000 mm	1249 mm	50
44200155	10 mm	2500 mm	1249 mm	50
44200160	10 mm	2750 mm	1249 mm	40
44200165	10 mm	3000 mm	1249 mm	40
44200205	12,5 mm	1500 mm	1000 mm	60
44200210	12,5 mm	2000 mm	1245 mm	40
44200215	12,5 mm	2500 mm	1245 mm	40
44200220	12,5 mm	2750 mm	1245 mm	30
44200225	12,5 mm	3000 mm	1245 mm	30
44200250	12,5 mm	2000 mm	1249 mm	40
44200255	12,5 mm	2500 mm	1249 mm	40
44200275	12,5 mm	2750 mm	1249 mm	30
44200280	12,5 mm	3000 mm	1249 mm	30
44200505	15 mm	1500 mm	1000 mm	40
44200510	15 mm	2000 mm	1249 mm	30
44200515	15 mm	2500 mm	1249 mm	30
44200520	15 mm	2540 mm	1249 mm	30
44200525	15 mm	2750 mm	1249 mm	30
44200530	15 mm	3000 mm	1249 mm	24

Rigidur Estrich

Gipsfaserplatte zum Einsatz als Estrichelement. Abmessung: 1500 x 500 mm.

Artikelnummer	Stärke	Stärke Rigidur	+ Dämmung	Stück/ Palette
44202020	20 mm	20 mm	keine	48
44202025	25 mm	25 mm	keine	40
44202130	30 mm	2 x 10 mm	10 mm Mineralwolle	48
44202135	35 mm	2 x 12,5 mm	10 mm Mineralwolle	40
44202230	30 mm	2 x 10 mm	10 mm Holzfaser	48
44202235	35 mm	2 x 12,5 mm	10 mm Holzfaser	40
44202340	40 mm	2 x 10 mm	20 mm EPS 040 DEO	48
44202350	50 mm	2 x 10 mm	30 mm EPS 040 DEO	38

Gipsfaserplattenschrauben

Schraube zur Befestigung von Gipsfaserplatten auf Holzkonstruktionen und Metallständerprofilen.



Artikelnummer	Abmessung	Stück/Karton
44055001	3,9 x 19 mm	1000
44055002	3,9 x 19 mm	250
44055011	3,9 x 22 mm	1000
44055012	3,9 x 22 mm	250
44055021	3,9 x 30 mm	1000
44055022	3,9 x 30 mm	250
44055031	3,9 x 45 mm	500

Vario Fugenspachtel

Hoch kunststoffvergütetes Material um Kanten bei Rigips-Platten zu verspachteln und die Platten zu verbinden.

Artikelnummer	Verbrauch	kg/Sack
44211005	0,2 kg/m ²	5
44211025	0,2 kg/m ²	25



SUPER Fugenfüller

Für die Fugen- und Flächenerspachtelung von Gipsplatten.

Artikelnummer	Verbrauch	kg/Sack
44211105	0,2 kg/m ²	5
44211125	0,2 kg/m ²	25



Rigidur Nature Line Fugenkleber

Zur schnellen und einfachen Verklebung der Gipsfaserplatten.

Artikelnummer	Verbrauch	ml/Kartusche
44211505	15 ml/lfm	310



Rigidur Nature Line Estrichkleber

Zur Verklebung von allen Rigidur Estrichelementen im Bereich des Stufenfalz und zur Verklebung einer zusätzlichen Plattenlage Rigidur H auf den bereits verlegten Rigidur-Estrichelementen.

Artikelnummer	Verbrauch	kg/Flasche
44211525	40g/m ²	1



Rigips Ausgleichschüttung

Trockenschüttung zum Ausgleichen von Bodenunebenheiten und Anpassungen an zu erzielenden Fußbodenhöhen unter Rigidur-Estrichelementen.

Artikelnummer	Verbrauch	ltr/Sack
44211530	10 ltr/m ² bei 10 mm Schütthöhe	50



Weitere Artikel auf Anfrage.



AESTUVER Brandschutzplatte

Zementgebundene, glasfaserbewehrte Leichtbetonplatte für den hochwertigen Brandschutz.

Artikelnummer	Stärke	Abmessung	Stück/Palette
44150101	8 mm	1250 x 2600 mm	30
44150105	10 mm	1250 x 2600 mm	30
44150110	12 mm	1250 x 2600 mm	25
44150115	15 mm	1250 x 2600 mm	25
44150120	20 mm	1250 x 2600 mm	20
44150125	25 mm	1250 x 2600 mm	18
44150130	30 mm	1250 x 2600 mm	15
44150135	40 mm	1250 x 2600 mm	12
44150140	50 mm	1250 x 2600 mm	10
44150145	60 mm	1250 x 2600 mm	8



AESTUVER Montagegemörtel

Für die Ausbesserung von Beschädigungen an AESTUVER Brandschutzplatten.

Artikelnummer	kg/Eimer
44160101	8,5



AESTUVER Brandschutzmasse

Brandschutzsilikon zur Herstellung starrer Fugen oder Dehn- und Bewegungsfugen mit Brandschutzanforderungen.

Artikelnummer	ml/Kartusche	Kartusche/Karton
44160131	310	20

nur kartonweise

AESTUVER Schrauben

Für Brandschutzplatten.

Artikelnummer	Abmessung	Stück/Karton
44161055	4,0 x 55 mm	250
44161070	4,5 x 70 mm	250
44161080	4,5 x 80 mm	250
44161120	5,0 x 120 mm	100

AESTUVER Schrauben A2

Für Brandschutzplatten, Material: Edelstahl.

Artikelnummer	Abmessung	Stück/Karton
44161555	4,0 x 55 mm	200
44161570	4,5 x 70 mm	200
44161580	4,5 x 80 mm	200
44161620	5,0 x 120 mm	100

Weitere Artikel auf Anfrage.

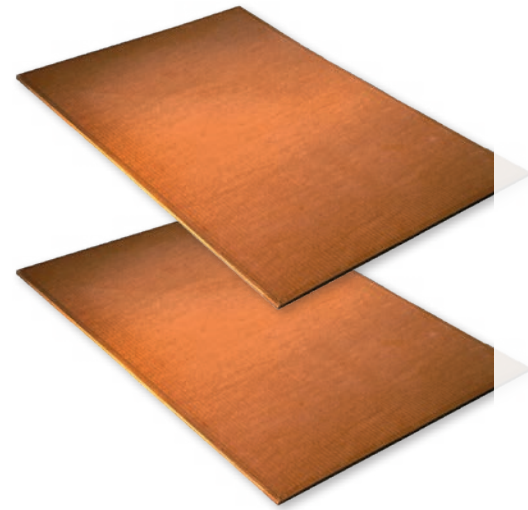

Wolf PhoneStar Tri

Tritt- und Luftschalldämmplatte für den Innenbereich, auch als Trockenestrich.

Artikelnummer	Stärke	Abmessung	m ² /Palette
66160015	15 mm	1200 x 800 mm	53,76

Wolf PhoneStar Twin

Tritt- und Luftschalldämmplatte für den Innenbereich, auch als Trockenestrich.

Artikelnummer	Stärke	Abmessung	m ² /Palette
66160110	10 mm	1200 x 800 mm	81,60

Wolf Tape Klebeband

Zum Abkleben der Schnittkanten bei PhoneStar.

Artikelnummer	Breite	lfm/Rolle
66161005	50 mm	50

Wolf Systemleim

Zur Verklebung von Gipskarton auf PhoneStar oder PhoneStar auf PhoneStar.

Artikelnummer	kg/Flasche
66161101	1 kg

Wolf Schutzvlies Unterlage

Schutzvlies zum Ausgleichen leichter Unebenheiten oder als zusätzliche Dämmschicht unterhalb der PhoneStar-Platten.

Artikelnummer	Stärke	Abmessung
66161513	3 mm	1 x 10 m

Wolf Schalldämmdübel

Spezialdübel für eine schnelle und professionelle Befestigung auf der Massivwand.

Artikelnummer	Abmessung	Stück/Karton
66162001	6 x 80 mm	50

Wolf Trockenbauschraube 22 x 3,9 mm

Für Gipskarton in PhoneStar ohne Unterkonstruktion.

Artikelnummer	Stück/Karton
66162100	250
66162101	1000

Wolf Trockenbauschraube 38 x 5,5 mm

Für Gipskarton in PhoneStar mit Unterkonstruktion.

Artikelnummer	Stück/Karton
66162110	250
66162111	500



UD-Profil

Randprofil bei abgehängten Decken.

Artikelnummer	Abmessung	Länge	Stück/Bund	Stück/Großbund
44501028	28 x 27 mm	3000 mm	16	448
44501048	ungleich. 48 x 28 x 27 mm	3000 mm	16	256

CD-Profil

Grund- oder Tragprofil bei abgehängten Decken sowie Ständerprofil bei Wandbekleidung und Vorsatzschalen.

Artikelnummer	Abmessung	Länge	Stück/Bund	Stück/Großbund
44501111	60 x 27 mm	1190 mm	12	180
44501126	60 x 27 mm	2600 mm	12	180
44501127	60 x 27 mm	2750 mm	12	180
44501130	60 x 27 mm	3000 mm	12	180
44501131	60 x 27 mm	3100 mm	12	180
44501140	60 x 27 mm	4000 mm	12	180

UW-Profil

Randprofil bei freitragenden Decken sowie bei Wandbekleidungen und Vorsatzschalen.

Artikelnummer	Abmessung	Länge	Stück/Bund	Stück/Großbund
44501220	50 x 40 mm	2000 mm	8	160
44501240	50 x 40 mm	4000 mm	8	160
44501320	75 x 40 mm	2000 mm	8	120
44501340	75 x 40 mm	4000 mm	8	120
44501420	100 x 40 mm	2000 mm	8	80
44501440	100 x 40 mm	4000 mm	8	80
44501540	125 x 40 mm	4000 mm	8	80

CW-Profil

Ständerprofil bei Montagewänden sowie freitragenden Decken.

Artikelnummer	Abmessung	Länge	Stück/Bund	Stück/Großbund
44501625	50 x 50 mm	2500 mm	8	128
44501626	50 x 50 mm	2600 mm	8	128
44501627	50 x 50 mm	2750 mm	8	128
44501630	50 x 50 mm	3000 mm	8	128
44501632	50 x 50 mm	3250 mm	8	128
44501635	50 x 50 mm	3500 mm	8	128
44501637	50 x 50 mm	3750 mm	8	128
44501640	50 x 50 mm	4000 mm	8	128
44501645	50 x 50 mm	4500 mm	8	128
44501650	50 x 50 mm	5000 mm	8	128
44501725	75 x 50 mm	2500 mm	8	96
44501726	75 x 50 mm	2600 mm	8	96
44501727	75 x 50 mm	2750 mm	8	96
44501730	75 x 50 mm	3000 mm	8	96
44501732	75 x 50 mm	3250 mm	8	96
44501735	75 x 50 mm	3500 mm	8	96
44501737	75 x 50 mm	3750 mm	8	96
44501740	75 x 50 mm	4000 mm	8	96
44501745	75 x 50 mm	4500 mm	8	96
44501750	75 x 50 mm	5000 mm	8	96
44501755	75 x 50 mm	5500 mm	8	96
44501760	75 x 50 mm	6000 mm	8	96
44501825	100 x 50 mm	2500 mm	8	64
44501826	100 x 50 mm	2600 mm	8	64
44501827	100 x 50 mm	2750 mm	8	64
44501830	100 x 50 mm	3000 mm	8	64
44501832	100 x 50 mm	3250 mm	8	64
44501835	100 x 50 mm	3500 mm	8	64
44501837	100 x 50 mm	3750 mm	8	64
44501840	100 x 50 mm	4000 mm	8	64
44501845	100 x 50 mm	4500 mm	8	64
44501850	100 x 50 mm	5000 mm	8	64
44501855	100 x 50 mm	5500 mm	8	64
44501860	100 x 50 mm	6000 mm	8	64
44501926	125 x 50 mm	2600 mm	8	64
44501927	125 x 50 mm	2750 mm	8	64
44501930	125 x 50 mm	3000 mm	8	64
44501935	125 x 50 mm	3500 mm	8	64
44501940	125 x 50 mm	4000 mm	8	64



Profil-Verbindungsschrauben

Schraube zur Verbindung der Trockenbauprofile.

Artikelnummer	Abmessung	Stück/Karton
44510601	3,9 x 13 mm	250
44510611	3,9 x 13 mm	1000



UA-Profil

Zur Verstärkung von angehängten Türen.

Artikelnummer	Abmessung	Länge	Stück/Bund	Stück/Großbund
44502026	48 x 40 x 2 mm	2600 mm	4	96
44502027	48 x 40 x 2 mm	2750 mm	4	96
44502030	48 x 40 x 2 mm	3000 mm	4	96
44502035	48 x 40 x 2 mm	3500 mm	4	96
44502040	48 x 40 x 2 mm	4000 mm	4	96
44502126	73 x 40 x 2 mm	2600 mm	4	100
44502127	73 x 40 x 2 mm	2750 mm	4	100
44502130	73 x 40 x 2 mm	3000 mm	4	100
44502135	73 x 40 x 2 mm	3500 mm	4	100
44502140	73 x 40 x 2 mm	4000 mm	4	100
44502226	98 x 40 x 2 mm	2600 mm	4	80
44502227	98 x 40 x 2 mm	2750 mm	4	80
44502230	98 x 40 x 2 mm	3000 mm	4	80
44502235	98 x 40 x 2 mm	3500 mm	4	80
44502240	98 x 40 x 2 mm	4000 mm	4	80
44502326	123 x 40 x 2 mm	2600 mm	4	80
44502330	123 x 40 x 2 mm	3000 mm	4	80
44502335	123 x 40 x 2 mm	3500 mm	4	80
44502340	123 x 40 x 2 mm	4000 mm	4	80

Hut-Decken-Profil

Verzinktes Metallprofil, das mit geeigneten Befestigungsmitteln an den tragenden Bauteilkonstruktionen zur direkten Montage von Bauplattensystemen verwendet werden kann. Ein weiterer Einsatzbereich ist in Decken-/Weitspannträgerkonstruktion zur Stabilisierung der Aussteifungsprofilen (VA-Profile).

Artikelnummer	Abmessung	Länge	Stück/Bund	Stück/Großbund
44503011	48 mm	4000 mm	10	200

Hut-Feder-Profil

Verzinktes Metallprofil, das mit geeigneten Befestigungsmitteln an den tragenden Bauteilkonstruktionen zur direkten Montage von Bauplattensystemen verwendet werden kann. Durch die geschlitzten Langlöcher in den Seitenwänden erhält das Profil eine federnde Eigenschaft.

Artikelnummer	Abmessung	Länge	Stück/Bund	Stück/Großbund
44503021	60 / 27 mm	4000 mm	10	200

Türsturzprofile

Bildet den oberen Abschluss der Türöffnung.

Artikelnummer	Verwendung für	Länge	Stück/Bund
44510005	CW/UA 50 mm	1600 mm	12
44510007	CW/UA 75 mm	1600 mm	12
44510010	CW/UA 100 mm	1600 mm	12

Ankerschnellspannhänger

Tragelement zum Abhängen von CD-Deckenprofilen mit Ösendrähnen.

Artikelnummer	Verwendung für	Stück/Karton
44511001	CD	100



Kreuzverbinder

Verbindung der Grund- und Traglattung aus CD-Profilen.

Artikelnummer	Verwendung für	Stück/Karton
44511011	CD	100



Längsverbinder

Steckverbindung zwischen CD-Profilen bei abgehängten Decken.

Artikelnummer	Verwendung für	Stück/Karton
44511021	CD	100

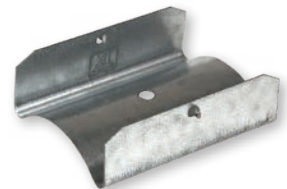

Direktabhänger

Grundelement zur direkten Montage einer Unterkonstruktion aus CD-Profilen.

Artikelnummer	Verwendung für	Stück/Karton
44511041	CD 60 mm	100
44511042	CD 125 mm	100
44511043	CD 200 mm	100



Direktabhänger/Schienenläufer

Grundelement zur direkten Montage einer Unterkonstruktion aus CD-Profilen.

Artikelnummer	Verwendung für	Stück/Karton
44511031	CD	100

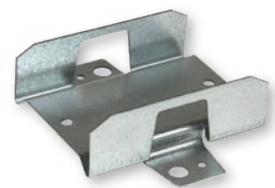

Deckendübel

Zur sicheren und festen Verankerung der Metall-Ständerprofile an Decke, Wand und Boden.

Artikelnummer	Abmessung	Stück/Karton
44513220	6 / 40 mm	100
44513221	6 / 70 mm	100





Ösendraht 4 mm verzinkt

Zur einfachen, schnellen und stufenlosen Deckenabhängung in Verbindung mit Ankerschnellspannabhängern.

Artikelnummer	Länge	Stück/Bund
44513001	125 mm	100
44513002	250 mm	100
44513003	375 mm	100
44513004	500 mm	100
44513005	750 mm	100
44513006	1000 mm	100
44513007	1250 mm	100
44513008	1500 mm	100
44513009	1750 mm	100
44513010	2000 mm	100
44513011	2500 mm	100
44513012	3000 mm	100



Nageldübel/Schlagdübel

Zur sicheren und festen Verankerung der Metall-Ständerprofile an Wand und Boden.

Artikelnummer	Abmessung	Stück/Karton
44513222	6 x 35 mm	100



Anschlagwinkel

Winkel zur Befestigung der UA-Profile an Boden oder Decke.

Artikelnummer	Abmessung	Stück/Karton
44513231	UA 50 mm	100
44513232	UA 75 / UA 100 mm	50



Flachkopfschrauben

mit Mutter und Unterlegscheibe.

Artikelnummer	Abmessung	Stück/Karton
44513241	8 x 20 mm	100



Steckwinkelsatz

Montagewinkel für UA-Profile zum stabilen Übergang der Metallprofile an Decke und Boden.

Artikelnummer	Verwendung für	Stück/Karton
44513251	UA 50 mm	4
44513252	UA 75 mm	4
44513253	UA 100 mm	4

Blechschaube mit Bohrspitze

Schraube mit Eigenschneidleistung zur optimalen Bohrleistung in Metall.

Artikelnummer	Abmessung	Stück/Karton
44513271	3,5 x 16 mm	100



PE-Profildämmstreifen

Trennwandband als Zwischenlage bei Anschlüssen von Trockenbauwänden an bestehenden Bauteilen.

Artikelnummer	Meter/Rolle	Dicke/Breite	Stück/Karton
22911503	25	3 x 30 mm	10
22911505	25	3 x 50 mm	6
22911507	25	3 x 70 mm	4
22911509	25	3 x 95 mm	3



Revisionsklappe weiß ohne Schlüssel

Wartungsklappe für glatte Wände oder Decken.

Artikelnummer	Abmessung
44515115	150 x 150 mm
44515120	250 x 250 mm
44515125	200 x 200 mm
44515130	300 x 300 mm
44515140	400 x 400 mm
44515150	500 x 500 mm
44515160	600 x 600 mm
44515180	800 x 800 mm



Revisionstürschlüssel

Schlüssel für Revisionstür aus Metall.

Artikelnummer	Verpackungseinheit
44515090	1 Stück



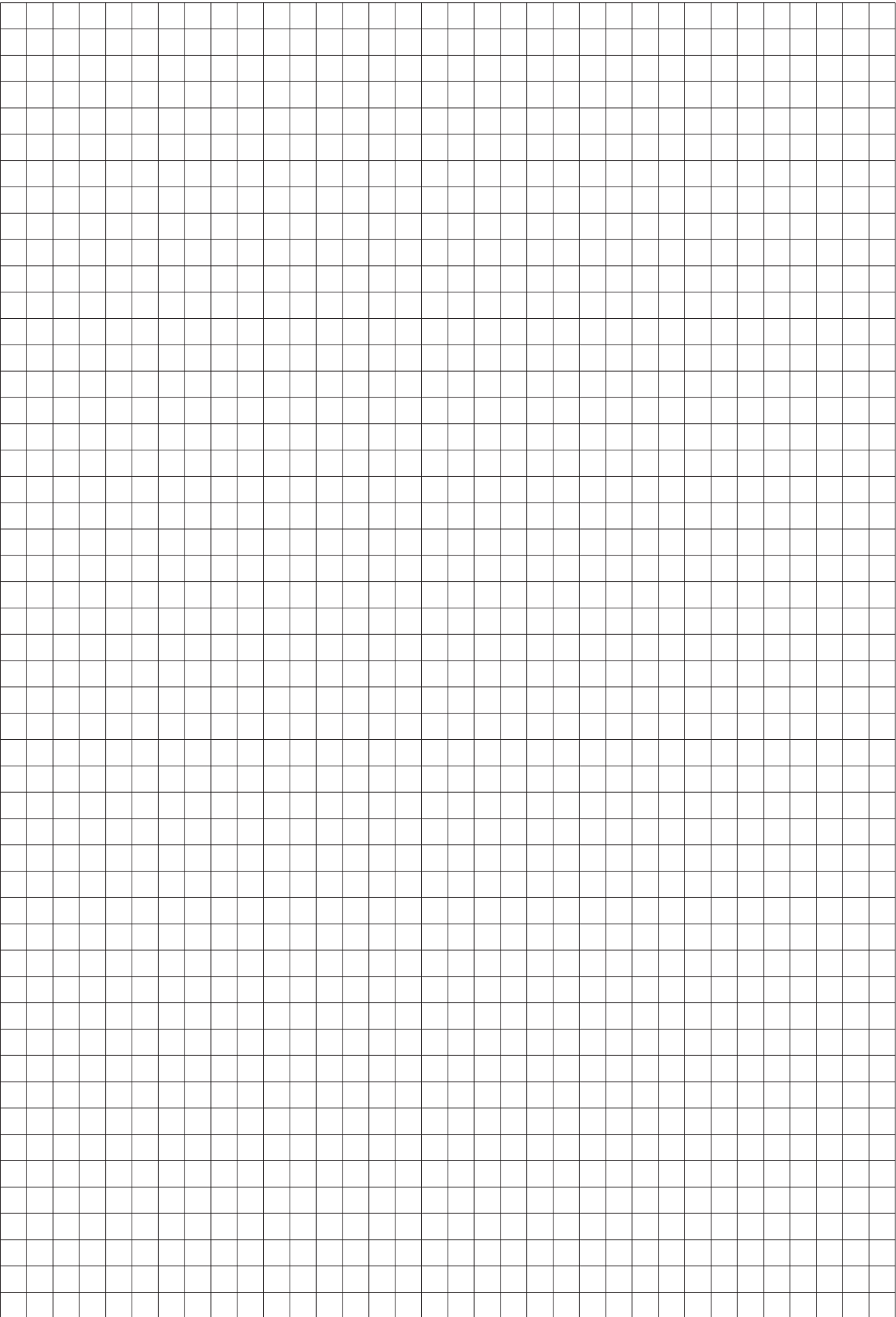

- 8.1.0 Außenputze, Sockelputze & Innenputze
- 8.2.0 Universalputze/Kleber & Dekorputze
- 8.3.0 Buntsteinputz, Grundierung & Voranstrich
- 8.4.0 Farben außen/innen
 - 8.4.1 Glattvlies, Vlieskleber & Innenfarbe
- 8.5.0 Lehm-Putze & Farben
- 8.6.0 Gewebe
- 8.7.0 Klebebänder & Abdeckmaterial
- 8.8.0 Drahrichtwinkel & Putzträger - Bekaert
- 8.9.0 Putzprofile & Anputzleisten



Gipser- & Malerbedarf



Kalkzementputz PT 1

Kalkzement-Grundputz, wasserabweisend, filzbar, maschinengängig.

Artikelnummer	Verbrauch	kg/Sack	Sack/Palette
33021002	ca. 20 kg/m ²	30	42

Kalkzement-Leichtputz PT 1 SLE

Kalkzement-Grundputz, wasserabweisend, filzbar, maschinengängig mit organischem Leichtzuschlag (EPS-Kugeln).

Artikelnummer	Verbrauch	kg/Sack	Sack/Palette
33021001	ca. 17 kg/m ²	30	42

Kalkzementleichtputz PT 1 SLE Rapid

Maschinengängiger Kalkzement-Leichtgrundputz mit organischem Leichtzuschlag und maximaler Zeitersparnis - bereits zwei Stunden nach Auftrag rabotierbar.

Artikelnummer	Verbrauch	kg/Sack	Sack/Palette
33021004	ca. 17 kg/m ²	30	42

Kalkzementleichtputz PT 1 SLE Faser

Kalkzement-Grundputz, wasserabweisend, filzbar, maschinengängig mit organischem Leichtzuschlag (EPS-Kugeln) und Faserzusätzen.

Artikelnummer	Verbrauch	kg/Sack	Sack/Palette
33021005	ca. 17 kg/m ²	30	42

Kalkzementleichtputz PT 1 SUPER ULP

Maschinengängiger Kalkzement-Ultra-Leichtgrundputz mit Fasern sowie organischen und mineralischen Leichtzuschlägen und maximaler Zeitersparnis - bereits zwei Stunden nach Auftrag rabotierbar.

Artikelnummer	Verbrauch	kg/Sack	Sack/Palette
33021007	ca. 12 kg/m ²	20	42

ARU-4 Sockelputz KSF

Mineralischer Klebe-, Armier- und Renoviermörtel für den Sockelbereich, auf Grauzementbasis, mit Faserzusatz. Maschinengängig.

Artikelnummer	Verbrauch	kg/Sack	Sack/Palette
33021721	ca. 10 kg/m ²	25	48



Gips- & Malerbedarf

Zementputz PT-3

Zement-Grundputz, wasserabweisend, filzbar, maschinengängig.

Artikelnummer	Verbrauch	kg/Sack	Sack/Palette
33021201	ca. 20 kg/m ²	30	42

Sockel-Leichtputz PT-4

Sockel-Leichtputz für Leichtmauerwerke der Festigkeitsklasse = 6.

Artikelnummer	Verbrauch	kg/Sack	Sack/Palette
33021205	ca. 18 kg/m ²	30	42

Filzputz Sockel

Haftfähiger, wasserabweisender, mineralischer Oberputz für gleichmäßig gefilzte Strukturen im Innen- und Außenbereich.

Artikelnummer	Farbe	Körnung	Verbrauch	kg/Sack	Sack/Palette
33031751	grau	1,2 mm	ca. 1,6 kg/m ²	25	48

Haftputzgips, Haft & Leicht

Gips-Putztrockenmörtel für die Verarbeitung von Hand, zur Herstellung von einlagigen, geglätteten Wand- und Deckenputzen im Innenbereich.

Artikelnummer	kg/Sack	Sack/Palette
33021401	10	60
33021403	25	40

Innenputz leicht

Maschinengängiger, einlagiger Putz auf Gipsbasis mit mineralischen Leichtzuschlägen für den trockenen Innenbereich.

Artikelnummer	Verbrauch	kg/Sack	Sack/Palette
33021102	ca. 8 kg/m ²	25	40

Kalkgrundputz KP-1

Kalkputz für innen und außen.

Artikelnummer	Verbrauch	kg/Sack	Sack/Palette
33021301	ca. 13,5 kg/m ²	30	42





Knauf MP 75 L Maschinenputz leicht

Leichter und besonders ergiebiger vorgemischter Gipsputz. Trockenmörtel mit speziellen Leichtzuschlägen für geglättete Oberflächen im Innenbereich.

Artikelnummer	Verbrauch (bei 10 mm Auftragsstärke)	kg/Sack	Sack/Palette
77900416	8 kg/m ²	30	40



Knauf Rotband Haftputz

Gips-Handputz mit speziellen Leichtzuschlagstoffen für geglättete Oberflächen im Innenbereich.

Artikelnummer	Verbrauch	kg/Sack	Sack/Palette
77900126	8 kg /m ²	30	40



Knauf Goldband Fertigputz

Fertigputzgips zum Glätten für den Innenbereich mit speziellen Leichtzuschlagstoffen.

Artikelnummer	Verbrauch (bei 16 mm Auftragsstärke)	kg/Sack	Sack/Palette
77900127	8,5 kg /m ²	30	40



Knauf Rotband pro

Ergiebiger Haftputzgips zum Glätten. Maschinengängiger Gipshandputz mit speziellen Leichtstoffen und besonders guter Wasserrückhaftung für geglättete Oberflächen im Innenbereich

Artikelnummer	Verbrauch	kg/Sack	Sack/Palette
33021453	7,7 kg/m ²	30	40



KP-3 Kalkglätte

Putzglätte auf Kalk- und Kalkzementputzen im Innenbereich.

Artikelnummer	Verbrauch	kg/Sack	Sack/Palette
33021332	2 kg /m ²	18	48

ARU-6 Ansetzmörtel

Mineralischer Ansetzmörtel zum Befestigen von Putzprofilen für innen und außen.

Artikelnummer	kg/Sack	Sack/Palette
33021741	25	48

Flexkleber Premium

Zum Verlegen von Boden- und Wandplatten aus Keramik und Steinzeug sowie Mosaiken im Innen- und Außenbereich.

Artikelnummer	Verbrauch	kg/Sack	Sack/Palette
33011401	ca. 2,5 kg/m ²	25	48

Filzputz

Dünnschichtiger Oberputz zur Herstellung von gefilzten Oberflächen mit gleichmäßiger Kornstruktur im Innen- und Außenbereich.

Artikelnummer	Farbe	Körnung	Verbrauch	kg/Sack	Sack/Palette
33031607	weiß	0,7	ca. 1 kg/m ²	25	42
33031612	weiß	1,2	ca. 1,6 kg/m ²	25	42
33031615	weiß	1,5	ca. 2 kg/m ²	25	42

Waschputz

Trockenmörtel zur Herstellung von strukturarmen, widerstandsfähigen, dauerhaften Oberputzen außen oder innen.

Artikelnummer	Farbe	Körnung	Verbrauch	kg/Sack	Sack/Palette
33031101	weiß	0,7	ca. 2 - 5 kg/m ²	20	48

Kombi-Klebespachtel

Zum Kleben und Armieren von Innendämmplatten aus Mineralschaum, Calciumsilikat und Holzweichfaser.

Artikelnummer	Farbe	Körnung	Verbrauch	kg/Sack	Sack/Palette
33011451	weiß	1,4	ca. 1,6 - 2 kg/m ²	20	48





Knauf Sperrgrund

Gebrauchsfertige und verarbeitungsfreundliche Spezialgrundierung ohne Stützkorn. Ideal in Verbindung mit z.B. Knauf Easy Putz.

Artikelnummer	Verbrauch	kg/Eimer	Eimer/Palette
77901236	ca. 250 g /m ²	5 kg	60



Knauf Easy Putz

Gebrauchsfertiger, mineralischer Dekorputz für Wand und Decke, den Sie einfach mit der Rolle auftragen können.

Artikelnummer	Körnung	Verbrauch	kg/Eimer	Eimer/Palette
77901234	1 mm	950 g/m ²	10	64
77901235	0,5 mm	500 - 650 g/m ²	10	64



Rollputz fein Innen

Feinkörniger Dispersionsputz für individuelle Putzstrukturen im Innenbereich. Emissionsarm und lösemittelfrei.

Artikelnummer	Farbe	Verbrauch	kg/Eimer	Eimer/Palette
33531025	weiß	ca. 2 - 4 kg/m ²	25	24



KH-Dekorputz Innen

Emissionsarmer und lösemittelfreier Dispersionsputz für Innen.

Artikelnummer	Farbe	Körnung	Verbrauch	kg/Eimer	Eimer/Palette
33531301	weiß	1,0	ca. 1,5 - 2 kg/m ²	25	24
33531302	getönt	1,0	ca. 1,5 - 2 kg/m ²	25	24
33531351	weiß	1,5	ca. 2 - 2,5 kg/m ²	25	24
33531352	getönt	1,5	ca. 2 - 2,5 kg/m ²	25	24
33531401	weiß	2,0	ca. 2,5 - 3 kg/m ²	25	24
33531402	getönt	2,0	ca. 2,5 - 3 kg/m ²	25	24
33531501	weiß	3,0	ca. 3,5 - 4 kg/m ²	25	24
33531502	getönt	3,0	ca. 3,5 - 4 kg/m ²	25	24



KH-Reibeputz Innen

Emissionsarmer und lösemittelfreier Dispersionsputz für Innen.

Artikelnummer	Farbe	Körnung	Verbrauch	kg/Eimer	Eimer/Palette
33531101	weiß	2,0	ca. 2,5 - 3 kg/m ²	25	24
33531102	getönt	2,0	ca. 2,5 - 3 kg/m ²	25	24
33531201	weiß	3,0	ca. 3,5 - 4 kg/m ²	25	24
33531202	getönt	3,0	ca. 3,5 - 4 kg/m ²	25	24

Gips- & Malerbedarf

Deko-Struktur fein

Gefüllte strukturgebende Wandbeschichtung für Roll-, Spritz- und Bürstenstruktur im Innenbereich.

Artikelnummer	Farbe	Verbrauch	kg/Eimer	Eimer/Palette
33531651	weiß	ca. 200 - 400 g/m ²	15	30
33531661	getönt	ca. 200 - 400 g/m ²	15	30



Deko-Struktur grob

Gefüllte strukturgebende Wandbeschichtung für Roll-, Spritz- und Bürstenstruktur im Innenbereich.

Artikelnummer	Farbe	Verbrauch	kg/Eimer	Eimer/Palette
33531751	weiß	ca. 250 - 500 g/m ²	15	30
33531761	getönt	ca. 250 - 500 g/m ²	15	30



Silikat-Dekorputz innen

Dekorputz für innen, weiß.

Artikelnummer	Körnung	Verbrauch	kg/Eimer	Eimer/Palette
33531521	1,0	ca. 1,5 - 2 kg/m ²	25	24
33531526	1,5	ca. 2 - 2,5 kg/m ²	25	24
33531531	2,0	ca. 2,5 - 3 kg/m ²	25	24



Unsere Putze für außen finden Sie auf den Seiten 15-17.



Buntsteinputz

Gebrauchsfertiger, dispersionsgebundener Buntsteinputz für den Innen- und Außenbereich aus farbigen Natursteingranulaten.

Artikelnummer	Verbrauch	kg/Eimer	Eimer/Palette
33521223	ca. 5 kg/m ²	23	24
33521225	ca. 5 kg/m ²	25	24



Putzgrundierung

Feinkörniger, pigmentierter, wasserverdünbarer Grundanstrich für innen und außen.

Artikelnummer	Farbe	Verbrauch	kg/Eimer	Eimer/Palette
33811001	weiß	ca. 200-300 g/m ²	7	60
33811002	getönt	ca. 200-300 g/m ²	7	60
33811101	weiß	ca. 200-300 g/m ²	25	24
33811102	getönt	ca. 200-300 g/m ²	25	24



Filtergrund grob

Beschichtungsstoff auf Dispersionsbasis zur Isolierung und Bindung von Nikotin-, Wasser-, Ruß-, Öl- und Fettflecken von nachfolgenden Anstrichen oder Beschichtungen.

Artikelnummer	Farbe	Verbrauch	kg/Eimer	Eimer/Palette
33811221	weiß	ca. 200-250 g/m ²	7	60
33811225	weiß	ca. 200-250 g/m ²	15	24



Aufbrennsperre

Zur Verhinderung des "Aufbrennens" von Putz auf stark oder unterschiedlich saugenden Untergründen.

Artikelnummer	Verbrauch	kg/Eimer	Eimer/Palette
33811305	ca. 100-300 g/m ²	5	60
33811316	ca. 100-300 g/m ²	15	24



Kombikontakt

Lösemittelfreie, schnell trocknende Haftbrücke für nachfolgende Systemputze und Ansetzgips, insbesondere auf glatten Betonflächen.

Artikelnummer	Verbrauch	kg/Eimer	Eimer/Palette
33811405	ca. 150-250 g/m ²	5	60
33811422	ca. 150-250 g/m ²	22	24

Tiefgrund LH

Wässriger, lösemittelhaltiger Tiefgrund (Acryl-Hydrosol) für poröse bzw. stark saugende Untergründe.

Artikelnummer	Verbrauch	l/Kanister	Kanister/Palette
33811510	ca. 150-200 ml/m ²	10	60



Tiefgrund LF verarbeitungsfertig

Wässriger, lösemittelfreier Tiefgrund (Acryl-Hydrosol) für poröse bzw. stark saugende Untergründe.

Artikelnummer	Verbrauch	l/Kanister	Kanister/Palette
33811655	ca. 150-200 ml/m ²	5	90
33811660	ca. 150-200 ml/m ²	10	40



Silikatverdünner

Wasserverdünnbare Grundierung und Verdünner für Silikatprodukte.

Artikelnummer	Verbrauch	l/Kanister	Kanister/Palette
33851810	ca. 150-250 ml/m ²	10	40



Sanitox

Verarbeitungsfertige Biozid-Lösung zur Behandlung von Pilz-, Algen- und Schimmelbefall an Außen- und Innenflächen vor nachfolgenden Beschichtungen.

Artikelnummer	Verbrauch	l/Kanister	Kanister/Palette
33811910	50-150 ml/m ²	10	40



Weitere Artikel auf Anfrage.



Siliconharz Fassadenfarbe

Wasserdampfdurchlässig, spannungsarm, höchster Regenschutz und durch den Abperleffekt schmutzabweisend.

Artikelnummer	Farbe	Verbrauch	l/Eimer	Eimer/Palette
33851301	weiß	ca. 200 - 250 ml/m ²	5	60
33851302	getönt	ca. 200 - 250 ml/m ²	5	60
33851402	getönt	ca. 200 - 250 ml/m ²	10	24
33851501	weiß	ca. 200 - 250 ml/m ²	15	24
33851502	getönt	ca. 200 - 250 ml/m ²	15	24
33851511	weiß, mit ABF	ca. 200 - 250 ml/m ²	15	24



Silikatfarbe Außen

Dispersionssilikat- Fassadenfarbe zur Anwendung auf mineralischen Untergründen. Hoch wasserdampfdurchlässig und wasserabweisend.

Artikelnummer	Farbe	Verbrauch	l/Eimer	Eimer/Palette
33851701	weiß	ca. 200 ml/m ²	15	24
33851702	getönt	ca. 200 ml/m ²	15	24



Egalisationsfarbe

Wasser verdünnbar, siloxanveredelt und hervorragend wasserdampfdurchlässig.

Artikelnummer	Farbe	Verbrauch	l/Eimer	Eimer/Palette
33852301	weiß	ca. 200 - 250 ml/m ²	5	60
33852302	getönt	ca. 200 - 250 ml/m ²	5	60
33852401	weiß	ca. 200 - 250 ml/m ²	10	24
33852402	getönt	ca. 200 - 250 ml/m ²	10	24
33852501	weiß	ca. 200 - 250 ml/m ²	15	24
33852502	getönt	ca. 200 - 250 ml/m ²	15	24



Sockelfarbe

Siloxanveredelte Fassadenfarbe mit hohem Regenschutz.

Artikelnummer	Farbe	Verbrauch	l/Eimer	Eimer/Palette
33851905	getönt	ca. 200 - 250 ml/m ²	5	60
33851907	getönt	ca. 200 - 250 ml/m ²	7,5	60
33851910	getönt	ca. 200 - 250 ml/m ²	10	30
33851913	getönt	ca. 200 - 250 ml/m ²	12,5	24
33851915	getönt	ca. 200 - 250 ml/m ²	15	24



Hausfarbe seidenmatt

Wasser verdünnbare Acrylfarbe für außen und innen.

Artikelnummer	Farbe	Verbrauch	l/Eimer	Eimer/Palette
33852601	weiß	ca. 100 - 120 ml/m ²	2,5	60
33852602	getönt	ca. 100 - 120 ml/m ²	2,5	60

Weitere Artikel auf Anfrage.

Intensocryl® Fassadenfarbe

Hochwertige, matte Reinacrylat-Fassadenbeschichtung mit Keramik-Composite-Technik.

Artikelnummer	Farbe	Verbrauch	l/Eimer	Eimer/Palette
33853052	weiß	ca. 150 ml/m ²	5	60
33853002	getönt	ca. 150 ml/m ²	5	60
33853056	weiß	ca. 150 ml/m ²	15	24
33853006	getönt	ca. 150 ml/m ²	15	24

ABF und Tönung auf Anfrage

Innenfarbe Superdecker

Matte, emissionsarme, lösemittelfreie, hochdeckende Dispersionsfarbe für den Innenbereich.

Artikelnummer	Farbe	Verbrauch	l/Eimer	Eimer/Palette
33861001	weiß	ca. 120 ml/m ²	5	60
33861201	weiß	ca. 120 ml/m ²	15	24

Innenfarbe

Matte, emissionsarme, lösemittelfreie Dispersionsfarbe für den Innenbereich.

Artikelnummer	Farbe	Verbrauch	l/Eimer	Eimer/Palette
33861002	getönt	ca. 150 ml/m ²	5	60
33861052	getönt	ca. 150 ml/m ²	7,5	60
33861102	getönt	ca. 150 ml/m ²	10	30
33861202	getönt	ca. 150 ml/m ²	15	24

Latex Matt

Emissionsarm und lösemittelfrei. Sehr gute Deckkraft, hohe Ergiebigkeit und gute Reinigungsbeständigkeit.

Artikelnummer	Farbe	Verbrauch	l/Eimer	Eimer/Palette
33861381	weiß	ca. 140 ml/m ²	5	60
33861302	getönt	ca. 140 ml/m ²	5	60
33861306	getönt	ca. 140 ml/m ²	10	30
33861310	getönt	ca. 140 ml/m ²	15	24
33861401	weiß	ca. 140 ml/m ²	15	24

Latex Seidenglanz

Emissionsarm und lösemittelfrei. Sehr gute Deckkraft, hohe Ergiebigkeit und hervorragend Reinigungsbeständigkeit.

Artikelnummer	Farbe	Verbrauch	l/Eimer	Eimer/Palette
33861600	weiß	ca. 140 ml/m ²	5	60
33861502	getönt	ca. 140 ml/m ²	5	60
33861505	getönt	ca. 140 ml/m ²	10	30
33861509	getönt	ca. 140 ml/m ²	15	24
33861601	weiß	ca. 140 ml/m ²	15	24

Silikatfarbe Innen

Matt, emissionsarm und lösemittelfrei. Ohne Zusatz von Konservierungsmittel, daher besonders für Allergiker geeignet.

Artikelnummer	Farbe	Verbrauch	l/Eimer	Eimer/Palette
33861701	gletscherweiß	ca. 140 ml/m ²	15	24





Vlieskleber ELF

Dispersionskleber für Glattvlies und Wandbeläge mit glatter Rückseite.

Artikelnummer	Verbrauch	kg/Eimer
33511135	150 - 250 g/m ²	16



Glattvlies Profi

Rissüberbrückendes Glattvlies zur Schattung glatter tapezierfertiger oder überstreichbarer Untergründe im Innenbereich.

Artikelnummer	Gewicht/m ²	Abmessung	Gebindegröße
66931581	150 g	25 x 0,75 m	1 Rolle



Innenfarbe Profiwiss XXL

Hochwertige Innenfarbe für Wand- und Deckenanstrich mit hohem Weißgrad und guter Füllkraft. Frei von foggingaktiven Substanzen

Artikelnummer	Verbrauch	l/Eimer
33861263	130 - 150 ml/m ²	15

Claytec Lehm-Unterputz mit Stroh

Maschinengängiger, ein- oder mehrlagiger Unterputz im Innenbereich zur Denkmalsanierung.

Artikelnummer	Verbrauch	kg/Sack
66230005	ca. 21 - 22 kg/m ²	25 kg

Claytec Lehm-Oberputz Fein 06

Einlagiger Oberputz im Innenbereich.

Artikelnummer	Verbrauch	kg/Sack
66230010	ca. 4 - 5 kg/m ²	25 kg

Claytec Lehmklebe- und Armiermörtel

Haft- und Armierungsmörtel aus Lehm mit Zellulose-Anteilen.

Artikelnummer	Verbrauch	kg/Sack
66230015	ca. 5 kg/m ²	25 kg

Claytec Grundierung „Die Gelbe“ Fein

Grundierung mit der Körnung 0-1 mm zur Vorbereitung für feine Lehmputze.

Artikelnummer	Verbrauch	ltr/Eimer
66230105	ca. 0,2 l/m ²	5 l

Claytec Lehmfarbe reinweiß

Lehmfarbe für den Innenbereich.

Artikelnummer	Verbrauch	ltr/Eimer
66230110	ca. 0,3 l/m ²	10 l





Innenputzgewebe 70 g weiß

Gewebe zum Einbetten um Rissen vorzubeugen.
Maschenweite 5 x 5 mm.

Artikelnummer	Abmessung	m ² /Palette
55101010	1 x 100 m	2400
55101050	1 x 50 m	2400

Schnittware auf Anfrage



Außenputzgewebe 130 g blau

Gewebe zum Einbetten um Rissen vorzubeugen.
Maschenweite 13 x 13 mm.

Artikelnummer	Abmessung	m ² /Palette
55101310	1 x 100 m	1200

Schnittware auf Anfrage



Außenputzgewebe 140 g blau

Gewebe zum Einbetten um Rissen vorzubeugen.
Maschenweite 10 x 10 mm.

Artikelnummer	Abmessung	m ² /Palette
55101710	1 x 100 m	1200
55101760	1 x 50 m	1200

Schnittware auf Anfrage

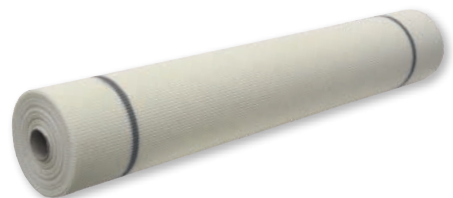

VWS Gewebe Premium

Glasseidengittergewebe für die Systemarmierung von Wärmedämm-Verbundsystemen und voll- oder teilflächige Bewehrungen in Unterputz und Armierungsmörtel.

Artikelnummer	Maschenweite	Rollenmaß	Farbe	Rollen/Palette
55521105	160 g 4 x 4 mm	1 x 50 m	weiß	30
55521121	160 g 4 x 4 mm	1 x 50 m	gelb	30
55521151	160 g 4 x 4 mm	1 x 50 m	orange	30
55521322	210 g 8 x 8 mm	1 x 50 m	weiß	20
55521230	165 g 4 x 4 mm	1,1 x 50 m	weiß	30
55521250	160 g 7 x 7 mm	1 x 50 m	weiß	24



Universalgewebe 105 g

Gewebe zur Verwendung im Innen- und Außenbereich um Risse in der Endbeschichtung zu vermeiden.

Artikelnummer	Maschenweite	Rollenmaß	Rollen/Palette
55102150	7 x 7 mm	1 x 50 m	30
55102171	7 x 7 mm	1 x 100 m	15



Panzergewebe

Zusatzarmierung in stoßgefährdeten Bereichen.

Artikelnummer	Gewicht/m ²	Rollenmaß	Rollen/Palette
55521533	330 g	1 x 25 m	30
55521554	540 g	1 x 25 m	30

Klebeband Barnier 6096 / 6095 / 6097

Qualitativ hochwertiges PVC-Schutzband für Putzer und Maler. Formstabil im Abrollen und Aufbringen. 33 lfm/Rolle.

Artikelnummer	Breite	Farbe	Rollen/Karton
55201103	30 mm	weiß	60
55201104	38 mm	weiß	48
55201105	50 mm	weiß	36
55201203	30 mm	orange	60
55201205	50 mm	orange	36
55201303	30 mm	silber	60
55201305	50 mm	silber	36
55201405	50 mm	blau	36



PVC-Klebeband glatt

PVC-Schutzband für Putzer und Maler. Glatt, formstabil im Abrollen und Aufbringen. Leicht von Hand abreibar. Länge 33 lfm/Rolle.

Artikelnummer	Breite	Farbe	Rollen/Karton
55211103	30 mm	weiß	60
55211105	50 mm	weiß	36



PVC-Klebeband gerillt

PVC-Schutzband für Putzer und Maler. Gerillt, formstabil im Abrollen und Aufbringen. Leicht von Hand abreibar. Länge 33 lfm/Rolle.

Artikelnummer	Breite	Farbe	Rollen/Karton
55211205	50 mm	gelb	36
55211305	50 mm	weiß	36

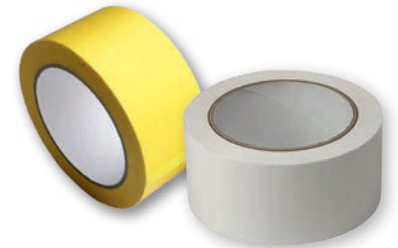

DUO-Band 502635000

Zweiseitig klebendes, glattes Band für Innen- und Außenanwendungen. Zur Aufnahme von Großabdeckmasken.

Artikelnummer	Breite	lfm/Rolle	Rollen/Karton
55211411	25 mm	25	72
55211413	35 mm	25	48



Alu-Klebeband papierkaschiert

Klebeband für Aluminiumfolien und Aluminiumverbundfolien.

Artikelnummer	Breite	lfm/Rolle	Rollen/Karton
55211503	50 mm	50	24
55211505	50 mm	100	24
55211507	75 mm	100	16
55211510	100 mm	100	12

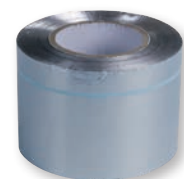



Steinband silber

Gewebeträger, flexibel, PE-beschichtet. Sehr gutes Abreißverhalten. Sehr starke Haftung auf verschiedenen Untergründen.

Artikelnummer	Breite	lfm/Rolle	Rollen/Karton
55211704	38 mm	50	32
⊕ 55211705	50 mm	50	24



Klebeband Flachkrepp

Universell einsetzbares Flachkrepp-Klebeband für den Maler.
Nur Innenanwendung für kurzfristigen Einsatz.

Artikelnummer	Breite	lfm/Rolle	Rollen/Karton
55211802	24 mm	50	36
⊕ 55211803	29 mm	50	32
55211804	36 mm	50	24
⊕ 55211805	48 mm	50	24



Klebeband Gold

Universell einsetzbares Flachkrepp-Klebeband 30 Tage UV-beständig und bis 100°C hitzebeständig.

Artikelnummer	Breite	lfm/Rolle	Rollen/Karton
55211822	25 mm	50	40
⊕ 55211823	30 mm	50	32
⊕ 55211824	38 mm	50	24
⊕ 55211825	50 mm	50	24



Quick-Masker (Folie mit Klebeband)

Randklebende, vorgefaltete Abdeckfolien für Innen und Außen.
0,01 mm PE-Folie mit Abdeckklebeband am Rand.

Artikelnummer	Breite	lfm/Rolle	Rollen/Karton
⊕ 55211953	30 cm	20	36
⊕ 55211905	55 cm	20	30
⊕ 55211911	110 cm	20	30
⊕ 55221914	140 cm	20	30
⊕ 55211968	180 cm	20	30
⊕ 55211971	210 cm	20	15
⊕ 55211974	240 cm	20	20
⊕ 55211927	270 cm	16	21

Selbstklebende Schutzfolie blau

Selbstklebende Abdeckfolie für Innen und Außen.

Artikelnummer	Breite	lfm/Rolle	Rollen/Karton
55212105	500 mm	100	8
55212110	1000 mm	100	4

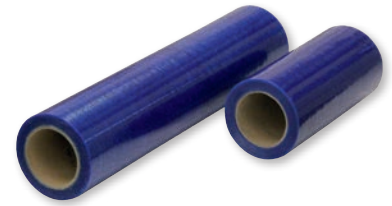

PE-Abdeckpapier/Milchtütenpapier

Zum Abdecken im Innen- und Außenbereich mit PE-Beschichtung.
Wasserabweisend und leicht zu reinigen.

Artikelnummer	m ² /Rolle	Rollen/Palette
55351002	ca. 65	28



Malerabdeckvlies

Abdeckvlies im Innenbereich. Oberseits aus stark saugenden Baumwollfasern,
Unterseits aus rutschhemmender PE-Folie.

Artikelnummer	Gewicht/m ²	Abmessung	Rollen/Palette
55351012	220 g	10 x 1 m	70
55351013	220 g	25 x 1 m	30
55351014	220 g	50 x 1 m	15
55351016	270 g	25 x 1 m	30
55351018	270 g	50 x 1 m	15



Weitere Artikel auf Anfrage.

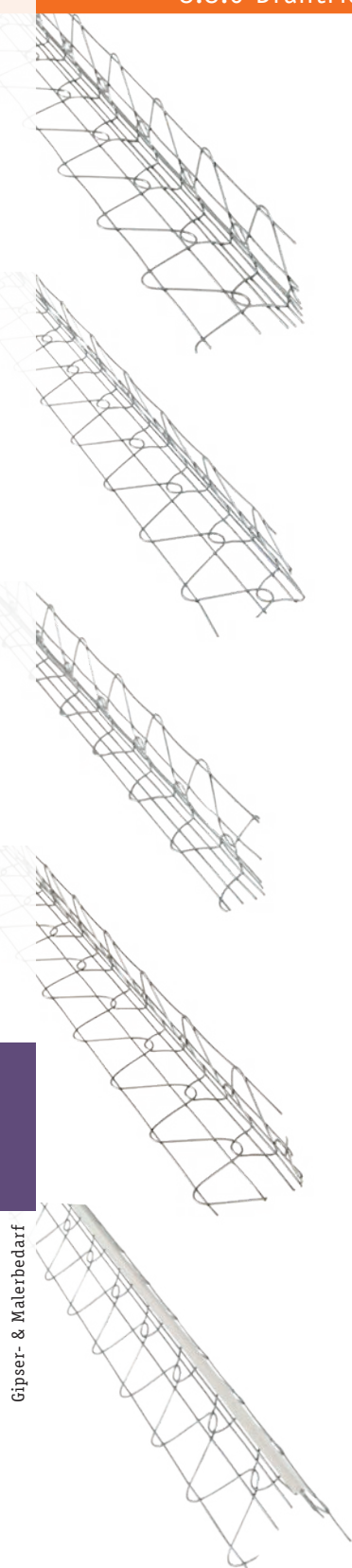

Drahrichtwinkel AP

Punktgeschweißter Drahteckwinkel aus verzinkten Drähten mit 9 Längsdrähten.

Artikelnummer	lfm/Stück	Stück/Karton
55001026	2,60	40
⊗ 55001029	2,95	40

Drahrichtwinkel APS

Punktgeschweißter Drahteckwinkel aus verzinkten Drähten mit 7 Längsdrähten.

Artikelnummer	lfm/Stück	Stück/Karton
55001122	2,25	40
55001126	2,60	40
⊗ 55001129	2,95	40

Drahrichtwinkel APA

Punktgeschweißter Drahteckwinkel aus verzinkten Drähten asymmetrisch.

Artikelnummer	lfm/Stück	Stück/Karton
55001222	2,25	40
55001226	2,60	40
⊗ 55001229	2,95	40

Drahrichtwinkel APE

Punktgeschweißter Drahteckwinkel aus Edelstahl speziell bei höherer Feuchtigkeitsbelastung.

Artikelnummer	lfm/Stück	Stück/Karton
55001429	2,95	40

Drahrichtwinkel APK

Punktgeschweißter Drahteckwinkel aus verzinkten Drähten mit Kunststoffkante.

Artikelnummer	lfm/Stück	Stück/Karton
55001629	2,95	25

Drahtrichtwinkel APB

Punktgeschweißter Drahteckwinkel aus verzinkten Drähten für Bögen.

Artikelnummer	lfm/Stück	Stück/Karton
55001729	2,95	40

Drahtrichtwinkel APBK

Punktgeschweißter Drahteckwinkel aus verzinkten Drähten für Bögen mit Kunststoffkante.

Artikelnummer	lfm/Stück	Stück/Karton
55001829	2,95	25

Drahtrichtwinkel APR

Punktgeschweißter Drahteckwinkel aus verzinkten Drähten für abgerundete Kanten.

Artikelnummer	lfm/Stück	Stück/Karton
55001929	2,95	40

Stucanet Typ S

Putzträger aus verzinkten, punktgeschweißten Drähten in Tafelform mit eingelegter Absorptionspappe.

Artikelnummer	Abmessung	Stück/Bund
55003001	240 x 70 cm	15

Stucanet Typ 33

Putzträger aus verzinkten, punktgeschweißten Drähten in Tafelform mit eingelegter Absorptionspappe für die einfache Bekleidung von Versorgungsschächten und Leitungsschlitten.

Artikelnummer	Abmessung	Stück/Bund
55003033	258 x 33 cm	15

Armanet - Armierungsgitter

Dickverzinktes Armierungsgitter in Rollen.
Maschenweite 12,7 x 12,7 x 0,8 mm.

Artikelnummer	Abmessung	m ² /Rolle
55003201	0,5 x 25 m	12,5
55003202	1 x 25 m	25

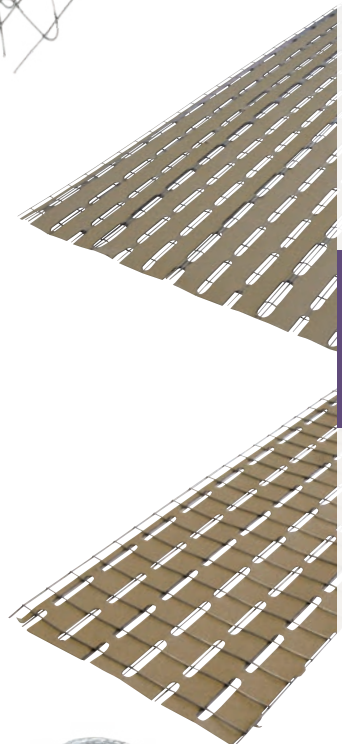
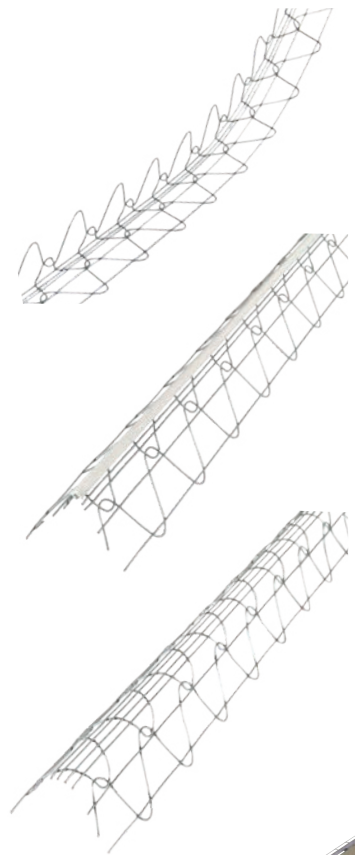

Rippenstreckmetall verzinkt

Mit Rippen verstärktes Metallnetz als Putzträger zum Aufziehen von Grundputzen auf labilen Untergründen und Überbrückung oder Umspannung von Bauteilen aus Holz oder Metall.

Artikelnummer	Abmessung	Stück/Bund
55051101	2500 x 600 mm	20

Weitere Artikel auf Anfrage.

Innenputzprofil 1200/1001

Sendzimir-verzinktes Stahlblech.

Putzstärke: 12 mm, Schenkellänge: 34 x 34 mm.

Artikelnummer	Länge	Stück/Bund
55011010	100 cm	25
55011012	125 cm	25
55011015	150 cm	25
55011018	180 cm	25
55011020	200 cm	25
55011022	220 cm	25
55011023	225 cm	25
55011025	250 cm	25
55011026	260 cm	25
55011027	275 cm	25
55011030	300 cm	25

Innenputzprofil 1203/1008

Sendzimir-verzinktes Stahlblech.

Putzstärke: 10 mm, Schenkellänge: 40 x 40 mm.

Artikelnummer	Länge	Stück/Bund
55011125	250 cm	15
55011130	300 cm	15

Innenputzprofil 1205/1007

Sendzimir-verzinktes Stahlblech.

Putzstärke: 10 mm, Schenkellänge: 30 x 30 mm.

Artikelnummer	Länge	Stück/Bund
55011325	250 cm	25
55011330	300 cm	25

Innenputzabschlussprofil 1251/1102

Sendzimir-verzinktes Stahlblech.

Putzstärke: 6 mm, Breite: 31 mm.

Artikelnummer	Länge	Stück/Bund
55013125	250 cm	25
55013130	300 cm	25

Innenputzabschlussprofil 1252/1104

Sendzimir-verzinktes Stahlblech.

Putzstärke: 9 mm, Breite: 31 mm.

Artikelnummer	Länge	Stück/Bund
55013225	250 cm	25
55013230	300 cm	25



Innenputzabschlussprofil 1253/1105

Sendzimir-verzinktes Stahlblech, Putzstärke: 10 mm, Breite: 31 mm.

Artikelnummer	Länge	Stück/Bund
55013325	250 cm	25
55013330	300 cm	25

Innenputzabschlussprofil 1254/1107

Sendzimir-verzinktes Stahlblech, Putzstärke: 14 mm, Breite: 31 mm.

Artikelnummer	Länge	Stück/Bund
55013425	250 cm	25
55013430	300 cm	25

Innenputzabschlußprofil 1259/1120

Abschlussprofil aus Stahl, verzinkt. Putzstärke: 10 mm, Breite: 55 mm.

Artikelnummer	Länge	Stück/Bund
⊕ 55013925	250 cm	25
55013926	260 cm	25
55013930	300 cm	25

Schnellputzprofil 1201/1161

Sendzimir-verzinktes Stahlblech, Putzstärke: 10 mm, Breite: 25 mm.

Artikelnummer	Länge	Stück/Bund
⊕ 55015025	250 cm	50
55015026	260 cm	50
⊕ 55015030	300 cm	50

Schnellputzprofil 1202/1160

Sendzimir-verzinktes Stahlblech, Putzstärke: 6 mm, Breite: 23 mm.

Artikelnummer	Länge	Stück/Bund
⊕ 55015125	250 cm	50
55015126	260 cm	50
55015130	300 cm	50

Außenputzprofil 1500/5051

Sendzimir-verzinktes Stahlblech mit Hart-PVC.

Putzstärke: 10 mm, Schenkellänge: 40 x 40 mm.

Artikelnummer	Länge	Stück/Bund
55016220	200 cm	15
⊕ 55016225	250 cm	15
55016230	300 cm	15

Außenputzprofil 1501/5052

Sendzimir-verzinktes Stahlblech mit Hart-PVC.
Putzstärke: 15 mm, Schenkellänge: 40x40 mm.

Artikelnummer	Länge	Stück/Bund
55016320	200 cm	15
55016323	225 cm	15
55016325	250 cm	15
55016327	275 cm	15
55016330	300 cm	15

Kamintrennschiene/Dehnungsfugenprofil 1284

Dehnungsfugenprofil aus Stahl, verzinkt, Schenkel 36 mm, Putzdicke 14 mm.

Artikelnummer	Länge	Stück/Bund
55015325	250 cm	25

Außenputzprofil 1502/5050

Sendzimir-verzinktes Stahlblech mit Hart-PVC.
Putzstärke: 8 mm, Schenkellänge: 32 x 32 mm.

Artikelnummer	Länge	Stück/Bund
55016420	200 cm	15
55016425	250 cm	15
55016430	300 cm	15

Außenputzprofil 1503/5053

Sendzimir-verzinktes Stahlblech mit Hart-PVC.
Putzstärke: 20 mm, Schenkellänge: 50 x 50 mm.

Artikelnummer	Länge	Stück/Bund
55016520	200 cm	15
55016525	250 cm	15
55016527	275 cm	15
55016530	300 cm	15

Außenputzabschlussprofil 1260/5188

Sendzimir-verzinktes Stahlblech mit Hart-PVC.
Putzstärke: 10 mm, Breite: 50 mm.

Artikelnummer	Länge	Stück/Bund
55017025	250 cm	25
55017030	300 cm	25

Außenputzabschlussprofil 1261/5189

Sendzimir-verzinktes Stahlblech mit Hart-PVC.
Putzstärke: 14 mm, Breite: 50 mm.

Artikelnummer	Länge	Stück/Bund
55017125	250 cm	25
55017130	300 cm	25





Außenputzabschlussprofil 1262/5190

Sendzimir-verzinktes Stahlblech mit Hart-PVC.

Putzstärke: 20 mm, Breite: 50 mm.

Artikelnummer	Länge	Stück/Bund
55017225	250 cm	25
55017230	300 cm	25

Anputzleiste

Zum Herstellen des Laibungsanschlusses an Fenstern und Türen.

Artikelnummer	Abmessung	lfm/Stück	Stück/Karton
55501014	6 mm	1,4	30
55501024	6 mm	2,4	30
55501114	9 mm	1,4	30
55501124	9 mm	2,4	30

Anputzleiste mit Schutzlippe 6 mm

Zur Herstellung des Laibungsanschlusses Putzstärke: 6 mm

Artikelnummer	Länge	Stück/Karton
55502024	260 cm	30

Anputzleiste mit Schutzlippe 9 mm

Zur Herstellung des Laibungsanschlusses Putzstärke: 9 mm

Artikelnummer	Länge	Stück/Karton
55502128	260 cm	30

Weitere Artikel auf Anfrage.

9.1 Platten, Latten & Zubehör



Holzbauprodukte

www.laier.biz



OSB-Platten OSB/3 N+F ungeschliffen

OSB-Platte für tragende Zwecke und die Verwendung im Feuchtbereich geeignet.

Artikelnummer	Stärke	Abmessung	Stück/Palette
44806012	12 mm	2050 x 625 mm	59
44806015	15 mm	2050 x 625 mm	47
44806018	18 mm	2050 x 625 mm	39
44806022	22 mm	2050 x 625 mm	32
44806025	25 mm	2050 x 625 mm	28



OSB-Platten OSB/3 ungeschliffen, stumpf

Ungeschliffene OSB-Platte für die Verwendung im Feuchtbereich geeignet.

Artikelnummer	Stärke	Abmessung	Stück/Palette
44807012	12 mm	2500 x 1250 mm	55
44807015	15 mm	2500 x 1250 mm	44
44807018	18 mm	2500 x 1250 mm	39
44807022	22 mm	2500 x 1250 mm	32

Nur Palettenabnahme



OSB-Platten OSB/3 N+F ungeschliffen

Ungeschliffene OSB-Platte für die Verwendung im Feuchtbereich geeignet, mit Nut und Feder.

Artikelnummer	Stärke	Abmessung	Stück/Palette
44806215	15 mm	2500 x 1250 mm	47
44806218	18 mm	2500 x 1250 mm	39

Nur Palettenabnahme

Holzleim PRO 30 D

Anwendungsfertiger, schnell abbindender Dispersionskleber mit erhöhter Wasserfestigkeit.

Artikelnummer	kg/Flasche
44809001	0,75



Latten

Technisch getrocknete Holzlatten für den Innenausbau.

Artikelnummer	Abmessung	Länge	Ausführung
44811140	24 x 48 mm	4 m	roh/trocken
44812040	30 x 50 mm	4 m	roh/trocken
44812030	30 x 50 mm	3 m	roh/trocken



Konstruktionsholz

Bauholz für die Unterkonstruktion.

Artikelnummer	Abmessung	Länge	Ausführung
44812070	40 x 60 mm	3 m	roh/trocken



Spanplattenschrauben

Schraube zur sicheren Befestigung der Spanplatten.

Artikelnummer	Abmessung	Stück/Karton
44851015	5 x 50 mm	200
44851007	4 x 70 mm	200



Distanzschrauben Senkkopf

Schrauben zur Montage und exakten Ausrichtung von Holz-Unterkonstruktionen.

Artikelnummer	Abmessung	Stück/Karton
44851108	6 x 80 mm	100
44851110	6 x 100 mm	100
44851112	6 x 120 mm	100
44851114	6 x 145 mm	100
44851116	6 x 160 mm	100



Weitere Artikel auf Anfrage.

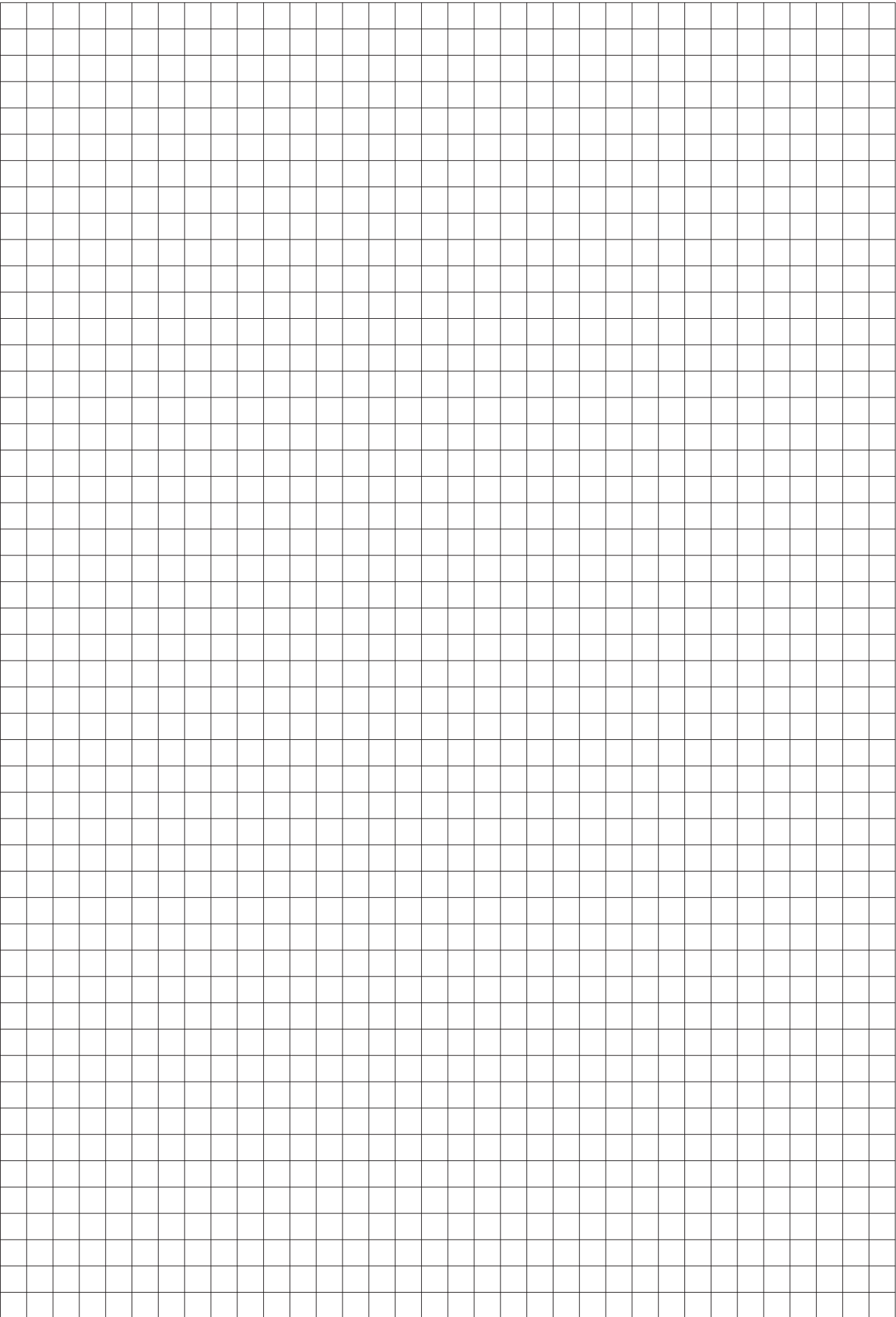

Holzbauprodukte

10.1 Estrichschüttungen
Hohlraumschüttungen
Trockenschüttungen



Schüttungen

www.laier.biz



FiboTherm Trockenschüttung

Körnung 1-5 mm rund und gebrochen. Hoch belastbar, wärmedämmend, gut schalldämmend, A1 - nicht brennbar.

Artikelnummer	Schüttdichte	Schütthöhe	ltr/Sack	Sack/Palette
66122015	ca. 450 kg/m ³	1,5-10 cm	50	36

FiboTherm Trockenschüttung (leicht)

Körnung 4-10 mm rund und gebrochen. Extrem belastbar, hohe Wärmedämmung, gut schalldämmend, A1 - nicht brennbar.

Artikelnummer	Schüttdichte	Schütthöhe	ltr/Sack	Sack/Palette
66122020	ca. 400 kg/m ³	3-20 cm	50	36

FiboTherm Hohraumschüttung

Körnung 8-20 mm rund. Wärmedämmend, gut schalldämmend, nicht druckbelastbar A1 - nicht brennbar.

Artikelnummer	Schüttdichte	ltr/Sack	Sack/Palette
66122110	ca. 290 kg/m ³	50	36

FiboBau NE Estrichschüttung

Nassestrichschüttung. Körnung 0-2 mm gebrochen. Hoch belastbar, wärmedämmend, schalldämmend, für Trockenestrich nicht geeignet. A1 - nicht brennbar.

Artikelnummer	Schüttdichte	Schütthöhe	ltr/Sack	Sack/Palette
66122210	ca. 350 kg/m ³	1-5 cm	50	36

FiboPhon Schallschüttung

Schallschutzschüttung der Körnung 0-2 mm. Blähtonenschüttung mit etwas höherem Gewicht. Dadurch gewährleistet sie einen besonders guten Schallschutz. Aufbauten mit Trittschallverbesserungsmaß bis 35 dB sind möglich.

Artikelnummer	Schüttdichte	Schütthöhe	ltr/Sack	Sack/Palette
66122310	ca. 600 kg/m ³	0,5-5 cm	50	36

BACHL ES Perlit Estrichschüttung

Verarbeitungsfreundliche Trockenschüttung für Nassestrich- und Gussasphalt-Konstruktionen im Anwendungsgebiet DEO.

Artikelnummer	Schüttdichte	Schütthöhe	ltr/Sack	Sack/Palette
66121015	ca. 82 kg/m ³	bis 4 cm	150	20

Weitere Artikel auf Anfrage.

11.1 Randstreifen, Unterlagen & Zubehör

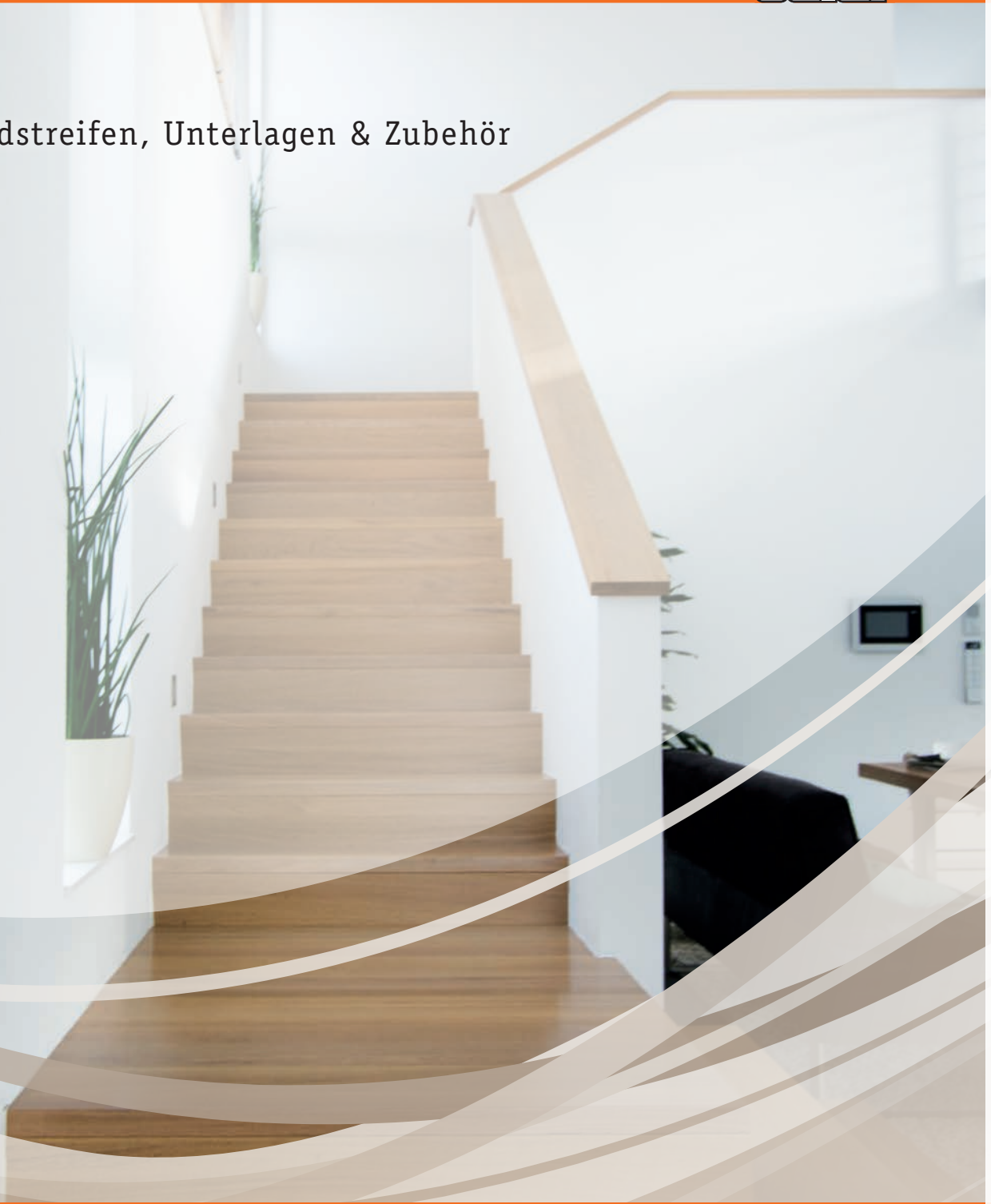

Estrichzubehör

www.laier.biz



Randstreifen - Standard

Geschlossenzelliger PE-Schaum Randstreifen ohne Folie.

Artikelnummer	lfm/Rolle	Dicke/Höhe in mm
22911110	50	8/100
22911112	50	8/120
22911115	50	8/150
22911210	50	10/100
22911212	50	10/120
22911215	50	10/150
22911008	50	5/80
22911010	50	5/100



Randstreifen - RSL mit Folie

Geschlossenzelliger PE-Schaum Randstreifen mit Folie.

Artikelnummer	lfm/Rolle	Dicke/Höhe in mm
22911310	25	8/100
22911312	25	8/120
22911315	25	8/150
22911318	25	8/180
22911410	25	10/100
22911418	50	10/150

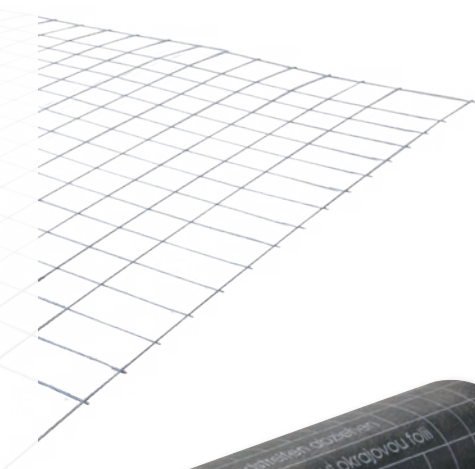

Estrichgitter verzinkt

Zur Bewehrung von Estrichböden 50 x 50 x 2 mm.

Artikelnummer	m ² /Gitter	Abmessung
55051001	2	1 x 2 m



Polymerbitumen-Sperrbahn

Sperrbahn für Massivdecken wie z. B. Stahlbeton, Porenbeton und Hohlkörper oder als Feuchtigkeitssperre auf Bodenplatten. Beidseitig kaltselbstklebende Längsnähte, Glasvlies- und Alu-Verbundträger.

Artikelnummer	m ² /Rolle	Abmessung	Rollen/Palette
55321530	30	30 x 1 m	24

Polymerbitumen-Sperrbahn-Anschluss

Anschluss zur Polymerbitumen-Sperrbahn.

Artikelnummer	lfm/Rolle
55321590	15

Weitere Artikel auf Anfrage.

12.1 Bitumen, Dickbeschichtung & Bahnen

12.2 PE-Folien

12.3 Sonstige Artikel

12.4 Ytong



Sonstige Produkte

www.laier.biz



Dickbeschichtung 1K

Spachtelfähige, umweltschonende, mit Polystyrol gefüllte, rissüberbrückende 1-komponentige Bitumendickbeschichtung auf Bitumen-Kautschuk Basis.

Artikelnummer	Verbrauch	l/Gebinde	Eimer/Palette
33511211	1 - 4,9 l/m ²	30	18
33511208	1 - 4,9 l/m ²	10	44

Dickbeschichtung 2K

Spachtelfähige, umweltschonende, faservergütete, rissüberbrückende 2-komponentige Bitumendickbeschichtung mit hydraulisch abbindendem Pulver.

Artikelnummer	Verbrauch	l/Gebinde	Eimer/Palette
33511212	3,5 - 4,7 l/m ²	30	18

Bitumenvoranstrich

Lösemittelfreier, haftverbessernder Voranstrich auf Basis einer Bitumenemulsion für Laier-Dickbeschichtungen.

Artikelnummer	l/Gebinde	Kanister/Palette
33811805	10	60

Bitumen-Schweißbahnen

Talkumierte Bitumen-Schweißbahn mit einer Glasvlies-Trägereinlage. Als Zwischenlage auf Dachflächen, abgedichteten Flachdachkonstruktionen oder als Bauwerksabdichtung.

Artikelnummer	Typ	Ausführung	Abmessung	Rollen/Palette
55331301	V 60 S4	mineralisch fein	1 x 5 m	30
55331302	V 60 S4	beschiefert	1 x 5 m	30
55331502	PYE 200 PV S5	beschiefert	1 x 5 m	30

Dachpappe

Besandete Bitumen Dach- und Dichtungsbahn mit einer Glasvlies-Trägereinlage.

Artikelnummer	Typ	Ausführung	Abmessung	Rollen/Palette
55331601	V 13	besandet	1 x 10 m	30
55331710	333	besandet	1 x 10 m	30
55331810	500	besandet	1 x 10 m	30

Mauersperrbahn R 500

Schutz des Mauerwerks vor Grundwasser, Bodenfeuchtigkeit, Sicker- und Schmelzwasser.

Artikelnummer	Wandstärke	lfm/Rolle	Stück/Palette
55331012	115 mm	10	216
55331017	175 mm	10	144
55331025	250 mm	10	96
55331030	300 mm	10	72
55331037	375 mm	10	72

Weitere Artikel auf Anfrage.

PE-Folie transparent

Einsetzbar als Abdeckfolie.

Artikelnummer	Stärke	Abmessung	Rollen/Palette
55311002	0,03 mm	100 x 2 m	100
55311004	0,03 mm	100 x 4 m	75
55311102	0,06 mm	50 x 2 m	100
55311104	0,06 mm	50 x 4 m	75
55311202	0,06 mm	100 x 2 m	75



PE-Folie transluzent

Einsetzbar als Abdeckfolie oder als Feuchtigkeitsbremse unter Nassestrich.

Artikelnummer	Stärke	Abmessung	Rollen/Palette
55311402	0,12 mm	50 x 2 m	75
55311404	0,12 mm	50 x 4 m	44
55311502	0,20 mm	50 x 2 m	52
55311504	0,20 mm	50 x 4 m	33
55311603	0,30 mm	25 x 4 m	44
55311604	0,40 mm	25 x 4 m	27
55311503	0,20 mm	25 x 4 m	52



Weitere Artikel auf Anfrage.



Geotextil

Vlies zum Trennen, Stabilisieren und Bewehren.

Artikelnummer	Abmessung	Rollen/Palette
55351041	1,1 x 50 m	12

Noppenmatte

Grundmauerschutz mit und ohne Vlies.



Artikelnummer	Ausführung	Abmessung	Rollen/Palette
55351505		0,5 x 20 m	48
55351510		1 x 20 m	24
55351515		1,5 x 20 m	12
55351520		2 x 20 m	12
55351525		2,5 x 20 m	12
55351530		3 x 20 m	12
55351601	Drainagevlies	2 x 15 m	6
55351621	Vlies + Gleitfolie	2 x 15 m	6



Noppenmatte Abschlussleiste

Die Noppenmatten-Abschlussleiste bildet einen sauberen Abschluss der Noppenmatte oberhalb des Erdreichs bzw. im Kiesbett.

Artikelnummer	Abmessung	Stück/Bund
55351631	2 m	20

Fensterbänke & Zubehör

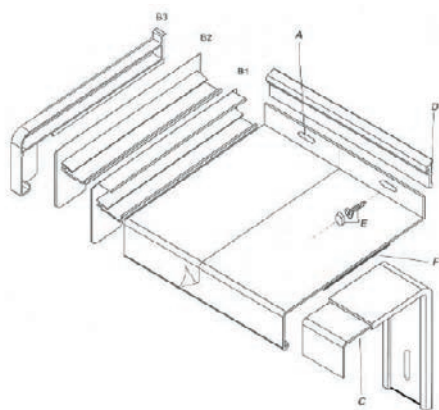

A	Aluminium-Fensterbank
B1	Alu-Seitenteil UNTER PUTZ
B2	Alu-Seitenteil AUF PUTZ
B3	Kunststoff-Seitenteil (nur UP)
C	Thermo bzw. ISO-Halter
D	Fensterbank Spezialdichtung
E	Edelstahl-Montageschraube mit KS-Kappe
F	Antidröhnstreifen

Standard Ausladungen/Tiefen von 50 mm bis 400 mm
(gekanntet bis 600 mm)

Standard Farben:

- silber eloxiert, dunkelbronze
- RAL 9016 Verkehrsweiß, RAL 7016 Anthrazit grau
- sowie in allen gängigen RAL - Farben

Fugenkitt

Dichtstoff zum Abdichten von Fugen, Spalten, Rissen, etc.

Artikelnummer		Farbe	ml/Kartusche	Kartusche/Karton
55531001	Acryl	weiß	310	20
55531101	Silikon	transparent	300	20
55531201	Strukturacryl	weiß	310	20



Baueimer

Robuster Baueimer mit verstärktem Boden und verzinktem Kopfbügel.

Artikelnummer	Fassungsvermögen
66700012	12 Liter
66700020	20 Liter



Mörtelkübel

Robuster runder Mörtelkübel mit verstärktem Kübelrand und vier integrierten Handgriffen.

Artikelnummer	Fassungsvermögen
66700165	65 Liter
66700190	90 Liter



Mörtelkasten

Robuster eckiger Mörtelkasten mit verstärktem Kastenrand und vier integrierten Handgriffen.

Artikelnummer	Fassungsvermögen
66700265	65 Liter
66700290	90 Liter



Bautenschutzmatten

Die Schutz und Mehrzweckmatte schützt empfindliche Flächen. Stabilisiert, rutschigen und unbefestigten Untergrund.

Artikelnummer	Abmessung	Stück/Palette
66703008	1250 x 800 x 8 mm	100



Weitere Artikel auf Anfrage.



Ytong Steine PP pl 50

Planplatten zum Ausmauern von Nischen, Wänden und Abtrennungen im Innenbereich.

Artikelnummer	Stärke	Abmessung	Stück/Palette
66311005	50 mm	600 x 200 mm	240
66311007	75 mm	600 x 200 mm	160
66311010	100 mm	600 x 200 mm	120
66311011	115 mm	600 x 200 mm	104

Nur Palettenabnahme

Andere Abmessungen auf Anfrage.

Allgemeine Informationen

Bitte beachten Sie unsere Allgemeinen Geschäfts-, Lieferbedingungen und unsere Dienstleistungspreisliste.

Für Ihre Bestellung benötigen wir folgende Angaben:

- Rechnungsanschrift mit E-Mail-Adresse (ggf. Kundennummer)
- Lieferanschrift (z.B. Lager oder Baustelle), ggf. Kommission
- Telefonnummer zum Avisieren
- Artikelnummer und Artikelbezeichnung
- Menge und Gebindegröße
- Bei Tönungen: Bitte vergewissern Sie sich anhand unserer Farbtonkarte, dass Sie den richtigen Farbton gewählt haben. Geben Sie uns die entsprechende Farbnummer an und teilen Sie mit, ob es sich um Nachbestellung eines bereits gelieferten Farbtons handelt.

Bitte übermitteln Sie uns Ihre Bestellung schriftlich, um Übermittlungsfehler auszuschließen.

Verbrauch:

Unsere Verbrauchsangaben entsprechen Erfahrungswerten aus der Praxis. Im Einzelfall ist der Verbrauch durch einen Probeauftrag am Objekt zu ermitteln.

Einfärbungen:

Farbtöne berechnen wir nach Aufwand, Preise auf Anfrage. Mehr- oder Minderlieferungen bei Tönungen in Höhe von 10% sind möglich. Prüfen Sie den Farbton vor der Verarbeitung. Reklamationen nach der Verarbeitung sind ausgeschlossen!

Technische Merkblätter:

Technische Informationen zu unseren Produkten finden Sie auf unserer Internetseite www.laier.biz

Auf Anfrage senden wir Ihnen diese auch gerne zu. Änderungen und Irrtümer vorbehalten!



Allgemeine Lieferbedingungen

Allgemeine Lieferbedingungen der Rudolf Laier GmbH

1. Liefertermine

Grundsätzlich ist die Angabe eines Liefertermins unverbindlich. Fixtermine gelten nur, wenn diese ausdrücklich und schriftlich von der Rudolf Laier GmbH bestätigt worden sind. Die Lieferung erfolgt im Laufe des vereinbarten Tages, dabei gelten folgende Zeitfenster:

Definition Liefertermine

früh: bis ca. 09.00 Uhr
vormittags: bis ca. 12.00 Uhr
Mittagszeit: 12.00 - 14.00 Uhr
nachmittags: 14.00 - 18.00 Uhr

Aufgrund der allgemein bekannten Transport- und Verkehrsprobleme bitten wir um Verständnis, dass wir keinerlei Wartezeiten, Wartezeiten-Rechnungen bzw. Ausfall-Rechnungen akzeptieren.

Mit unserer Auftragsbestätigung nennen wir Ihnen zunächst den „voraussichtlichen Liefertermin“ zum Zeitpunkt Ihrer Bestellung. Den endgültigen Liefertag teilen wir Ihnen mit unserem Lieferavis mit.

1. Anfahrt

Eine Anlieferung mittels 40-Tonnen-Staplerzug muss gewährleistet sein, sowie ausreichend Platz für Halte- und Entlademöglichkeit zur Verfügung stehen. Evtl. anfallende Kosten für Steh- und Wartezeiten sowie besondere Zuschläge für die Anlieferung entnehmen Sie unserer aktuellen Dienstleistungspreisliste.

3. Stornierungen

Bei Stornierung einer Bestellung oder Verlegung einer verladenen Bestellung gelten unsere Bedingungen wie folgt:

• Stornierung vor Beladung:

Wenn Ihre Bestellung eine Teillieferung beinhaltet, muss unser Vertriebsinnendienst prüfen, ob die Stornierung ohne Zusatzkosten angenommen werden kann. Andernfalls müssen wir die Bearbeitungskosten/Transportkosten in Rechnung stellen (siehe Dienstleistungspreisliste/Frachtkostentabelle).

• Stornierung nach Abfahrt des Lieferwagens:

Rückverladung, Einlagerung sowie Transportkosten werden berechnet.

• Stornierungen für Sonderprodukte nach erfolgter Produktion und Bestellartikel sind ausgeschlossen.

4. Mindermengenzuschläge

Frachtfreie Anlieferung (ohne Entladung) erfolgt laut unserer aktuellen Frachtkostentabelle frei befahrbarer Abladestelle, innerhalb dem gesamten Festland der Bundesrepublik Deutschland.

5. Entladehilfe

Für die Entladung durch die Rudolf Laier GmbH liegt die Dienstleistungspreisliste zugrunde.

Kosten für Entladehilfe bei Werkslieferungen auf Anfrage.

An der Entladestelle ist empfangsberechtigtes Entladepersonal zur Verfügung zu stellen. Bei Bedarf müssen Entladehilfen bereitgestellt werden.

Die Entladung erfolgt auf einem befahrbaren, befestigten Untergrund direkt neben dem Fahrzeug. Für die Zulässigkeit und Sicherung des Standortes insbesondere auf öffentlichen Wegen ist der Endkunde verantwortlich. Hierfür erforderliche Genehmigungen müssen vorliegen.

6. Versand per Paketdienst

Bestellungen, die per Paketdienst geliefert werden, sind immer kostenpflichtig. Entstehende Versand- & Verpackungskosten laut Frachtkostentabelle.

7. Palettentausch

Unbeschädigte Paletten werden bei Rückgabe laut Dienstleistungspreisliste rückvergütet.

8. Materialrückgabe von Lagerware

Bei Materialrückgabe in Originalverpackung und wiederverkaufsfähigen Zustand werden 20% Bearbeitungsgebühr und die Kosten für den Rücktransport in Rechnung gestellt (siehe Dienstleistungspreisliste).

9. Hinweise

Die angebotenen Leistungen gelten im Rahmen unserer Preislisten und AGB in der jeweils aktuellen Fassung für alle unsere Produkte, Systeme und Leistungen innerhalb des gesamten Festlandes der Bundesrepublik Deutschland.

Stand 04/2024

Allgemeine Geschäftsbedingungen

der Rudolf Laier GmbH, Am Bild 1, 74838 Limbach

Unsere Angebote richten sich ausschließlich an Unternehmer, juristische Personen des öffentlichen Rechts oder öffentlich-rechtlichem Sondervermögen

§ 1 Geltung

(1) Nachfolgende Bedingungen der Firma Rudolf Laier GmbH (nachfolgend Verkäufer genannt) gelten für alle Kaufverträge und sonstigen Verträge, die zwischen dem Verkäufer und dem Vertragspartner abgeschlossen werden. Die Geschäftsbedingungen gelten nur gegenüber einer juristischen Person des öffentlichen Rechts oder öffentlich-rechtlichem Sondervermögen oder Unternehmern (im Folgenden Käufer genannt). Unternehmer ist eine natürliche oder juristische Person oder eine rechtsfähige Personengesellschaft, die bei Abschluss eines Rechtsgeschäfts mit dem Verkäufer in Ausübung ihrer gewerblichen oder selbstständigen beruflichen Tätigkeit handelt (§ 14 BGB).

(2) Die vorliegenden Geschäftsbedingungen gelten auch ohne ausdrücklichen Hinweis des Verkäufers. Die Geschäftsbedingungen des Verkäufers gelten für alle künftigen Verträge während der Geschäftsbeziehungen mit dem Käufer in der jeweils zum Zeitpunkt der Bestellung des Käufers aktuellen Fassung.

(3) Allgemeine Geschäftsbedingungen des Käufers verpflichten den Verkäufer nicht. Der Verkäufer widerspricht hiermit ausdrücklich den Allgemeinen Geschäftsbedingungen des Käufers. Diese haben für den Verkäufer keine Gültigkeit, es sei denn, der Verkäufer hätte ausdrücklich schriftlich der Geltung der Allgemeinen Geschäftsbedingungen des Käufers zugestimmt. Die Geschäftsbedingungen des Verkäufers gelten auch dann ausschließlich, wenn der Verkäufer in Kenntnis entgegenstehender oder von den Geschäftsbedingungen des Verkäufers abweichenden Bedingungen des Käufers die Lieferung vorbehaltlos ausführt.

(4) Die Begriffe „Schriftlich“/„Schriftform“ im Sinne dieser Allgemeinen Geschäftsbedingungen schließen Textform (z. B. Brief, E-Mail, Telefax) ein. Gesetzliche Formvorschriften und weitere Nachweise, insbesondere bei Zweifeln über die Legitimation des Erklärenden, bleiben hiervon unberührt.

§ 2 Angebote und Vertragsabschluss

(1) Alle Angebote sind freibleibend. Soweit sich aus dem Angebotstext nichts anderes ergibt, handelt es sich insbesondere bei der Präsentation und Bewerbung von Artikeln, um eine Aufforderung zur Abgabe einer Bestellung.

Angaben in unseren Katalogen, Druckschriften, Werbeschriften und sonstigen allgemeinen Informationen stellen zu keinem Zeitpunkt eine Garantie oder die Verpflichtung zur Beschaffung der Ware dar.

(2) Ein Vertrag kommt erst mit der Annahmeerklärung des Verkäufers in Textform oder durch die Lieferung der bestellten Ware zustande.

(3) Änderungen oder Ergänzungen der Bestellungen des Käufers nach Zugang beim Verkäufer bedürfen der Textform und der Zustimmung des Verkäufers. Der Verkäufer behält sich vor, die Preise entsprechend den Änderungen neu zu kalkulieren.

(4) Vertreter und Beauftragte des Verkäufers sind nicht berechtigt, im Namen des Verkäufers dem Käufer Zusagen gleich welcher Art zu machen. Diese Zusagen werden für den Verkäufer nur dann verbindlich, soweit der Verkäufer diese innerhalb einer angemessenen Frist schriftlich bestätigt. Dies gilt nicht für Zusagen von Prokuristen und Vertreter, für die eine Vertretungsmacht nicht einschränkbar ist.

Kreuzen sich zwei Bestätigungsschreiben, die abweichende

Bestimmungen enthalten, gilt die des Verkäufers.

(5) Bei Bestellungen auf elektronischem Wege wird der Verkäufer den Zugang der Bestellung unverzüglich bestätigen. Die Zugangsbestätigung stellt noch keine verbindliche Annahme der Bestellung dar. Die Zugangsbestätigung kann mit der Annahmeerklärung verbunden werden. Sofern der Käufer die Ware auf elektronischem Wege bestellt, wird der Vertragstext vom Verkäufer gespeichert und dem Käufer nebst den vorliegenden Bedingungen übersandt.

(6) Sollte die Lieferung der vom Käufer bestellten Ware nicht möglich sein, etwa weil die entsprechende Ware nicht auf Lager ist, erfolgt keine Annahmeerklärung des Verkäufers. In diesem Fall kommt ein Vertrag nicht zustande. Der Verkäufer wird den Käufer unverzüglich informieren und bereits erhaltene Gegenleistungen unverzüglich zurückerstatten. Weitere Rechte, insbesondere Schadensersatz oder sonstige Ansprüche, stehen dem Käufer in diesem Falle nicht zu.

§ 3 Lieferung und Gefahrenübergang

(1) Sofern sich aus der Auftragsannahme nichts anderes ergibt, ist die vom Verkäufer angegebene Lieferzeit freibleibend und unverbindlich.

(2) Der Beginn einer vom Verkäufer angegebenen Lieferzeit setzt die Abklärung aller technischen Fragen voraus. Rechtzeitige und richtige Selbstbelieferung bleibt vorbehalten.

(3) Die Einhaltung der Lieferverpflichtung setzt weiter die rechtzeitige und ordnungsgemäße Erfüllung etwaiger Vorleistungspflichten des Käufers voraus. Die Einrede des nicht erfüllten Vertrages bleibt vorbehalten.

(4) Wenn eine vom Verkäufer angegebene Lieferfrist aus Gründen überschritten wird, die der Verkäufer zu vertreten hat, tritt der Verzug erst nach Ablauf einer erfolglos durch den Käufer gesetzten angemessenen Nachfrist ein. Die dem Käufer zustehenden gesetzlichen Rücktrittsrechte bleiben hiervon unberührt. Etwaige Schadensersatzansprüche des Käufers richten sich ausschließlich nach den Bestimmungen des § 7 Haftung.

(5) Im Zeitpunkt des Vertragsabschlusses unvorhersehbare und unvermeidbare von außen einwirkende Ereignisse, die der Verkäufer nicht zu vertreten hat und die auch bei Anwendung der äußerst zumutbaren Sorgfalt nicht vorausgesehen und verhütet werden konnten (höhere Gewalt), berechtigen den Verkäufer, die Lieferfrist für die Dauer der Behinderung zu verlängern. Der Verkäufer wird den Käufer unverzüglich nach Kenntnis über derartige Ereignisse und über die voraussichtliche Dauer des Leistungshindernisses informieren. Führen die vorgenannten Ereignisse, ohne dass den Verkäufer hierfür ein Verschulden trifft, nicht nur zu einem vorübergehenden Leistungshindernis, sondern zur Unmöglichkeit der Leistung, so ist sowohl der Verkäufer als auch der Käufer berechtigt, vom Vertrag zurückzutreten.

Der Verkäufer wird den Käufer über derartige Ereignisse unverzüglich nach Kenntnis unterrichten. Im Falle des Rücktritts wird der Verkäufer bereits erhaltene Zahlungen unverzüglich an den Käufer zurückerstatten. Schadensersatzansprüche sind in diesem Falle ausgeschlossen.

(6) Sofern der Verkäufer zur Vorleistung verpflichtet ist, ist er berechtigt, seine Leistung zu verweigern, wenn für den Verkäufer nach Vertragsschluss erkennbar wird, dass ein Anspruch auf die Gegenleistung durch mangelnde Leistungsfähigkeit des Käufers gefährdet wird. In diesem Fall kann er dem Käufer auch eine angemessene Frist bestimmen, innerhalb welcher der Käufer Zug um Zug gegen die Leistung nach

Allgemeine Geschäftsbedingungen der Rudolf Laier GmbH, Am Bild 1, 74838 Limbach

seiner Wahl die Gegenleistung zu bewirken oder Sicherheit in Höhe der Gegenleistung zu leisten hat. Nach fruchtlosem Ablauf der Frist ist der Verkäufer berechtigt, vom Vertrag zurückzutreten.

(7) Die Lieferung erfolgt ab Lager, wo auch der Erfüllungsort für die Lieferung und eine etwaige Nacherfüllung ist. Auf Verlangen und Kosten des Käufers wird die Ware an einen anderen Bestimmungsort versandt (Versendungskauf). Soweit nicht etwas anderes vereinbart ist, sind wir berechtigt, die Art der Versendung (insbesondere Transportunternehmen, Versandweg, Verpackung) selbst zu bestimmen.

(8) Die Gefahr des zufälligen Untergangs und der zufälligen Verschlechterung der Ware geht spätestens mit der Übergabe der Ware am vereinbarten Lieferort durch den Verkäufer auf den Käufer über.

(9) Beim Versendungskauf geht jedoch die Gefahr des zufälligen Untergangs und der zufälligen Verschlechterung der Ware sowie die Verzögerungsgefahr bereits mit Auslieferung der Ware an den Spediteur, den Frachtführer oder der sonst zur Ausführung der Versendung bestimmten Person oder Anstalt über. Der Übergabe bzw. Abnahme steht es gleich, wenn der Käufer im Verzug der Annahme ist.

(10) Kommt der Käufer in Annahmeverzug, unterlässt er eine Mitwirkungshandlung oder verzögert sich unsere Lieferung aus anderen, vom Käufer zu vertretenden Gründen, so ist der Verkäufer berechtigt, Ersatz des hieraus entstehenden Schadens einschließlich Mehraufwendungen (z. B. Lagerkosten) zu verlangen.

§ 4 Zahlungsbedingungen

(1) Sofern nichts anderes vereinbart ist, ist der Rechnungsbetrag sofort nach Erhalt der Rechnung zur Zahlung fällig. Sofern sich aus der Auftragsbestätigung nichts anderes ergibt, gelten die am Tag des Vertragsschlusses gültigen Preise „ab Werk“ ausschließlich Verpackung, Zölle, Versicherung und Transportkosten; diese werden gesondert in Rechnung gestellt.

(2) Die gesetzliche Umsatzsteuer ist nicht in den Preisen eingeschlossen; sie wird in gesetzlicher Höhe am Tag der Rechnungsstellung in der Rechnung gesondert ausgewiesen.

(3) Die Annahme von Scheck und Wechsel erfolgt nur erfüllungshalber. Eine Erfüllung liegt auch dann nicht vor, wenn der Käufer mit Scheck bezahlt, sich aber andererseits vom Verkäufer einen Wechsel zur Deckung des Scheckbetrages und eventueller Nebenkosten ausstellen lässt. Diskontierungskosten und Wechselspesen trägt der Käufer. Im Falle eines Scheck- oder Wechselprotestes kann der Verkäufer Zug um Zug gegen Rückgabe des Schecks oder Wechsels sofortige Barzahlung des Kaufpreises verlangen. In diesem Falle kann der Verkäufer gegenüber einem Käufer auch die sofortige Barzahlung für einen zu einem späteren Zeitpunkt fällig werdenden Scheck oder Wechsel verlangen.

(4) Der Käufer ist nicht berechtigt, Forderungen gegen den Verkäufer an Dritte abzutreten.

(5) Der Käufer ist nicht berechtigt, gegenüber den Forderungen des Verkäufers aufzurechnen, es sei denn, die Gegenansprüche des Käufers sind rechtskräftig festgestellt oder unbestritten, daraus ein Zurückbehaltungsrecht geltend zu machen. Der Käufer darf ein Zurückbehaltungsrecht nur dann ausüben, wenn sein Gegenanspruch aus demselben Kaufvertrag herrührt. Das Recht des Käufers, im Wege einer Klage Ansprüche aus ungerechtfertigter Bereicherung geltend zu machen, bleibt von diesen Regelungen ebenso unberührt wie seine Ansprüche aufgrund der Mängelhaftung gemäß § 5.

(6) Der Verkäufer behält sich das Recht vor, seine Preise angemessen zu ändern, wenn nach Abschluss des Vertrages Kostensenkungen oder Kostenerhöhungen, insbesondere aufgrund von Materialpreisänderungen seines Vorlieferanten oder durch

Energiepreisänderungen, eintreten. Die Änderungen werden dem Käufer auf dessen Verlangen hin nachgewiesen. Eine Erhöhung der Preise nach dieser Bestimmung erfolgt nur, wenn zwischen Vertragsschluss und der Lieferung mehr als vier Monate liegen, es sei denn, es handelt sich um die Lieferung von Waren im Rahmen eines Dauerschuldverhältnisses.

§ 5 Mängelhaftung

(1) Die Haftung des Verkäufers für Mängel setzt voraus, dass der Käufer seinen im Einzelfall nach § 377 HGB bestehenden Untersuchungs- und Rügeobliegenheiten ordnungsgemäß nachgekommen ist. Erkennbare Mängel sind unverzüglich, spätestens jedoch innerhalb einer Frist von zehn Werktagen ab der Ablieferung der Ware beim Käufer, schriftlich anzuzeigen. Verdeckte Mängel sind spätestens innerhalb von zehn Werktagen nach Entdeckung des Mangels schriftlich anzuzeigen. Die vorstehende Verpflichtung zur Anzeige eines Mangels trifft den Käufer hinsichtlich offener Mängel auch dann, wenn eine Untersuchungs- und Rügepflicht nach § 377 HGB nicht besteht, mit der Maßgabe, dass offensichtliche Mängel spätestens innerhalb von vierzehn Werktagen ab der Ablieferung der Ware beim Käufer schriftlich anzuzeigen sind.

(2) Bei Vorliegen eines Sachmangels und der Einhaltung der Untersuchungs- und Rügeobliegenheiten steht dem Käufer nach seiner Wahl im Rahmen der Nacherfüllung das Recht auf Beseitigung des Mangels oder auf Lieferung einer mangelfreien Sache (Ersatzlieferung) zu. Ist der Verkäufer zur Mangelbeseitigung oder Ersatzlieferung nicht bereit oder nicht in der Lage, insbesondere verzögert sich diese über angemessene Fristen hinaus oder schlägt in sonstiger Weise die Mangelbeseitigung/Ersatzlieferung fehl, so ist der Käufer berechtigt, nach seiner Wahl Rücktritt oder Minderung und/oder Schadensersatz zu verlangen. Schadensersatz kann der Käufer nur im Rahmen der Bestimmungen des § 7 Haftung verlangen.

(3) Der Verkäufer kann die vom Käufer gewählte Art der Nacherfüllung unbeschadet des § 275 Abs. 2 und 3 BGB verweigern, wenn sie nur mit unverhältnismäßigen Kosten möglich ist. Dabei sind insbesondere der Wert der Sache in mangelfreiem Zustand, die Bedeutung des Mangels und die Frage zu berücksichtigen, ob auf die andere Art der Nacherfüllung ohne erhebliche Nachteile für den Käufer zurückgegriffen werden könnte. Der Anspruch des Käufers beschränkt sich in diesem Fall auf die andere Art der Nacherfüllung; das Recht des Verkäufers, auch diese unter den Voraussetzungen des Satzes 1 zu verweigern, bleibt unberührt.

(4) Ansprüche des Käufers auf Aufwendungsersatz gem. § 445a Abs. 1 BGB sind ausgeschlossen. Ein Ausschluss besteht nur dann nicht der letzte Vertrag in der Lieferkette ein Verbrauchsgüterkauf im Sinne der §§ 478, 474 BGB ist.

(5) Erhält der Käufer eine mangelhafte Montageanleitung, ist der Verkäufer lediglich zur Lieferung einer mangelfreien Montageanleitung verpflichtet und dies auch nur dann, wenn der Mangel der Montageanleitung der ordnungsgemäßen Montage entgegensteht.

(6) Eine Haftung für Mängel übernimmt der Verkäufer nicht bei Mängeln infolge von natürlicher Abnutzung, unsachgemäßer Behandlung nach dem Gefahrenübergang und unsachgemäßer oder fehlender Wartung sowie durch den Einsatz ungeeigneter Betriebsmittel.

(7) Handelsübliche Abweichungen stellen keine Mängel der Ware dar.

(8) Es wird keine Haftung übernommen für die Eignung der Ware des Verkäufers zu einem bestimmten Verwendungszweck, wenn die konkrete Verwendungsmöglichkeit sich nicht aus einer der Ware beigefügten schriftlichen Anleitung ergibt oder die Eignung für einen bestimmten Verwendungszweck nicht ausdrücklich schriftlich vom Verkäufer bejaht wurde. Der Käufer ist in jedem Falle verpflichtet, die Eignung der Ware des

Verkäufers für den von ihm beabsichtigten Verwendungszweck vorab im Einzelnen zu prüfen.

(9) Ohne die Zustimmung des Verkäufers darf an der bemängelten Ware nichts geändert und diese auch nicht in Gebrauch genommen werden. Rücksendungen sind abzustimmen.

§ 6 Verjährung

Die Verjährungsfrist für Mängelansprüche beträgt zwölf Monate, gerechnet ab Ablieferung der Ware beim Käufer. Soweit eine Abnahme vereinbart ist, beginnt die Verjährung mit der Abnahme. Die vorstehenden Verjährungsfristen des Kaufrechts gelten auch für vertragliche und außervertragliche Schadensersatzansprüche des Käufers, die auf einem Mangel der Ware beruhen, es sei denn, die Anwendung der regelmäßigen gesetzlichen Verjährung (§§ 195, 199 BGB) würde im Einzelfall zu einer kürzeren Verjährung führen.

Die vorstehende Verjährungsfristbeschränkung gilt nicht, soweit das Gesetz gemäß §§ 438 Abs. 1 Nr. 2, 634a Abs. 1 Nr. 2 BGB und nach den §§ 478 i. V. m § 445a Absatz 1 und § 445b BGB und 479 BGB längere Verjährungsfristen vorsieht; ebenso gilt sie nicht bei Ansprüchen aus einer Garantie oder aufgrund der Verletzung von Leben, Körper, Gesundheit durch den Verkäufer, einschließlich der Verletzung von Leben, Körper und Gesundheit durch vorsätzliche oder fahrlässige Pflichtverletzung eines gesetzlichen Vertreters oder Erfüllungsgehilfen des Verkäufers. Ebenso gilt die Beschränkung nicht bei einer Haftung für sonstige Schäden, die auf einer vorsätzlichen oder grob fahrlässigen Pflichtverletzung durch den Verkäufer oder eines gesetzlichen Vertreters oder Erfüllungsgehilfen des Verkäufers beruhen. Weiter gilt die Beschränkung nicht bei arglistigem Verschweigen eines Mangels. Ebenso gilt die Verjährungsfristbeschränkung nicht bei Ansprüchen nach dem Produkthaftungsgesetz und sofern der Verkäufer schuldhaft eine wesentliche Vertragspflicht verletzt, deren Erfüllung die ordnungsgemäße Durchführung des Vertrags überhaupt erst ermöglicht und auf deren Einhaltung der Vertragspartner regelmäßig vertrauen darf.

Die Regelung über die Ablaufhemmung, Hemmung und den Neubeginn der Verjährungsfristen nach den gesetzlichen Bestimmungen bleibt hiervon unberührt.

§ 7 Haftung

(1) Soweit sich nachstehend nichts anderes ergibt, wird die Haftung des Verkäufers für weitergehende Schäden, die nicht an der mangelhaften Ware selbst entstanden sind, ausgeschlossen.

(2) Dies gilt insbesondere für Schadensersatzansprüche aus Verschulden bei Vertragsabschluss, wegen sonstiger Pflichtverletzung oder für den Ersatz von Sachschäden aus unerlaubter Handlung gemäß § 823 BGB. Dies gilt auch, soweit der Käufer anstelle eines Anspruchs auf Ersatz des Schadens statt der Leistung Ersatz nutzloser Aufwendungen verlangt oder der Käufer Kosten für eine Betriebsunterbrechung, Kosten für einen Produktionsausfall, Rückrufkosten oder Ersatz für entgangenen Gewinn verlangt.

(3) Vorstehende Haftungsfreizeichnung gilt nicht für Ansprüche des Käufers aufgrund der Übernahme einer Garantie für die Beschaffenheit der Ware, für die Haftung von Schäden aufgrund der Verletzung des Lebens, des Körpers oder der Gesundheit, einschließlich der Verletzung von Leben, Körper und Gesundheit, die auf einer vorsätzlichen oder fahrlässigen Pflichtverletzung eines gesetzlichen Vertreters oder Erfüllungsgehilfen des Verkäufers beruhen, sowie für die Haftung nach dem Produkthaftungsgesetz; im Übrigen, soweit bei sonstigen Schäden die Schadensursache auf Vorsatz oder grober Fahrlässigkeit durch den Verkäufer oder eines gesetzlichen Vertreters oder Erfüllungsgehilfen des Verkäufers beruht oder ein Mangel arglistig vom Verkäufer verschwiegen wurde.

(4) Ebenso gilt die vorstehende Haftungsfreizeichnung nicht, sofern der Verkäufer schuldhaft eine wesentliche Vertragspflicht, deren Erfüllung die ordnungsgemäße Durchführung des

Vertrages überhaupt erst ermöglicht und auf deren Einhaltung der Vertragspartner regelmäßig vertrauen darf, verletzt. In diesem Falle ist die Haftung aber auf den vorhersehbaren, typischerweise eintretenden Schaden begrenzt.

§ 8 Eigentumsvorbehalt

(1) Der Verkäufer behält sich das Eigentum an allen gelieferten Waren bis zur vollständigen Bezahlung vor.

(2) Der Verkäufer behält sich das Eigentum an der Vorbehaltsware bis zum Eingang aller Zahlungen aus der Geschäftsverbindung mit dem Käufer vor.

(3) Im Falle laufender Rechnungen gilt dies ausdrücklich auch für die Forderung aus dem jeweiligen Überschuss. Scheck- und Wechselhingabe erfolgen nur erfüllungshalber und gelten erst nach endgültiger Befriedigung als Zahlungseingang in diesem Sinne.

(4) Die Verpfändung oder Sicherungsübereignung der unter Vorbehalt gelieferten Vorbehaltswaren ist dem Käufer untersagt. Bei Pfändungen oder sonstigen Eingriffen Dritter hat der Käufer den Verkäufer unverzüglich schriftlich zu benachrichtigen, damit der Verkäufer Klage gem. § 771 ZPO erheben kann. Soweit der Dritte nicht in der Lage ist, dem Verkäufer die gerichtlichen und außergerichtlichen Kosten einer solchen Klage zu erstatten, haftet der Käufer für den entstandenen Ausfall.

(5) Der Käufer ist zur Weiterveräußerung der Vorbehaltsware, Vereinnahmung des Käuferlöses aus der Weiterveräußerung, Verwendung/Verarbeitung der Vorbehaltsware oder der Einbringung der Vorbehaltsware in einen Gegenstand oder ein Grundstück nur im üblichen ordnungsgemäßen Geschäftsgang und nur nach Maßgabe der nachfolgenden Bestimmungen berechtigt.

(6) Der Käufer tritt sämtliche Forderungen in Höhe des Rechnungsbetrages der Vorbehaltsware (einschließlich Umsatzsteuer) aus der Weiterveräußerung der Vorbehaltsware bzw. Verarbeitung der Vorbehaltsware an den Verkäufer ab, und zwar unabhängig davon, ob die gelieferte Vorbehaltsware ohne oder nach Verarbeitung weiterverkauft worden ist. Der Verkäufer nimmt die Abtretung an. Ist aus rechtlichen oder tatsächlichen Gründen ein Forderungsübergang auf den Verkäufer nicht möglich, ist der Käufer nicht zur Weiterveräußerung berechtigt.

(7) Zur Einziehung der Forderung bleibt der Käufer auch nach der Abtretung ermächtigt. Die Befugnis des Verkäufers, die Forderung selbst einzuziehen, bleibt hiervon unberührt. Der Verkäufer wird jedoch die Forderungen nicht selbst einziehen, solange der Käufer seinen Zahlungsverpflichtungen nachkommt, nicht in Zahlungsverzug ist und insbesondere nicht Antrag auf Eröffnung eines Insolvenzverfahrens gestellt ist und/oder die Ermächtigung zum Einzug der abgetretenen Forderungen durch den Käufer gem. Abs. 14 nicht von selbst erloschen ist oder der Verkäufer die Einzugsermächtigung aus anderen Gründen widerruft.

(8) Ist dies aber der Fall, kann der Verkäufer verlangen, dass der Käufer ihm die abgetretenen Forderungen und deren Schuldner bekannt gibt und alle zum Einzug erforderlichen Angaben macht, die dazugehörigen Unterlagen aushändigt und den Schuldner (Dritten) die Abtretung offenlegt.

(9) Die Verarbeitung oder Umbildung der Vorbehaltsware durch den Käufer wird stets für den Verkäufer vorgenommen. Wird die Vorbehaltsware mit anderen, dem Verkäufer nicht gehörenden Gegenständen verarbeitet, so erwirbt der Verkäufer das Miteigentum an der neuen Sache im Verhältnis des Wertes der Vorbehaltsware zu dem Wert der anderen verarbeiteten Gegenstände im Zeitpunkt der Verarbeitung. Der Wert der Vorbehaltsware entspricht dem Rechnungsbetrag einschließlich Umsatzsteuer. Für die durch die Verarbeitung entstehende Sache gilt im Übrigen das Gleiche wie für die unter Vorbehalt gelieferte Vorbehaltsware.

(10) Die unter Eigentumsvorbehalt stehende Ware ist vom Käufer ausreichend gegen Feuer, Einbruchdiebstahl und Wasser-

schaden zu versichern. Ansprüche gegen die Versicherung aus einem die Vorbehaltsware betreffenden Schadensfall werden bereits jetzt in Höhe des Wertes der Vorbehaltsware vom Käufer an den Verkäufer abgetreten. Der Verkäufer nimmt die Abtretung an. Der Käufer hat den Versicherer von der Forderungsabtretung zu unterrichten.

(11) Wird die Vorbehaltsware vom Käufer allein oder zusammen mit dem Verkäufer nicht gehörender Waren veräußert, so tritt der Käufer schon jetzt die aus der Weiterveräußerung entstehenden Forderungen in Höhe des Rechnungsbetrages der Vorbehaltsware (einschließlich Umsatzsteuer) vorrangig an den Verkäufer ab. Der Verkäufer nimmt die Abtretung an. Wenn die weiterveräußerte Vorbehaltsware im Miteigentum vom Verkäufer steht, so erstreckt sich die Abtretung der Forderung auf den Betrag, der dem Anteilswert des Miteigentums des Verkäufers entspricht. Wert der Vorbehaltsware ist der Rechnungsbetrag einschließlich Umsatzsteuer. Wird die Vorbehaltsware vom Käufer in den Gegenstand eines Dritten eingebaut, so tritt der Käufer schon jetzt die gegen den Dritten oder den, den es angeht, entstandenen abtretbaren Forderungen in Höhe des Rechnungsbetrages der Vorbehaltsware (einschließlich Umsatzsteuer) vorrangig an den Verkäufer ab. Der Verkäufer nimmt die Abtretung an.

(12) Der Käufer tritt an den Verkäufer auch die Forderungen in Höhe des Rechnungsbetrages der Vorbehaltsware einschließlich Umsatzsteuer ab, die ihm durch die Verbindung der Vorbehaltsware mit einem Grundstück gegen einen Dritten erwachsen. Der Verkäufer nimmt die Abtretung an.

(13) Ebenso tritt er diejenigen Forderungen in Höhe des Rechnungsbetrages der Vorbehaltsware (einschließlich Umsatzsteuer) vorrangig an den Verkäufer ab, die ihm aufgrund des Untergangs, der Beschädigung, des Diebstahls oder des Abhandenkommens der Vorbehaltsware gegen einen Dritten zustehen. Der Verkäufer nimmt die Abtretung an.

(14) Mit Zahlungseinstellung, Beantragung oder Eröffnung des Insolvenzverfahrens, bei Durchführung eines außergerichtlichen Schuldenbereinigungsverfahrens sowie bei Scheck- oder Wechselprotest erlischt die Ermächtigung zum Einzug der abgetretenen Forderungen sowie das Recht zur Weiterveräußerung und zur Vereinnahmung des abgetretenen Kauf-erlöses und zur Verwendung oder zum Einbau der Vorbehaltsware von selbst, ohne dass der Verkäufer die Einzugsermächtigung, die Weiterveräußerung oder das Recht zum Einbau und zur Verwendung der Vorbehaltsware ausdrücklich widerrufen muss.

(15) Der Verkäufer verpflichtet sich, die ihm zustehenden Sicherheiten auf Verlangen des Käufers insoweit freizugeben, als der realisierbare Wert der Sicherheiten des Verkäufers die zu sichernden Forderungen um mehr als 10 % übersteigt; die Auswahl der freizugebenden Sicherheiten obliegt dem Verkäufer.

(16) Bei vertragswidrigem Verhalten, insbesondere bei Zahlungsverzug des Käufers, ist der Verkäufer berechtigt, soweit die gesetzlichen Voraussetzungen vorliegen, vom Vertrag zurückzutreten und sodann die Vorbehaltsware herauszuverlangen, abzuholen und in unmittelbaren Besitz zu nehmen und freihändig zu veräußern.

§ 9 Urheberrechte

Der Verkäufer hat an allen Bildern und Texten, die in seinem Katalog veröffentlicht werden, Urheberrechte. Eine Verwendung der Bilder und Texte ist ohne die ausdrückliche Zustimmung des Verkäufers nicht gestattet.

§ 10 Schlussbestimmungen

(1) Sofern der Käufer Vollkaufmann oder eine juristische Person des öffentlichen Rechts oder öffentlich-rechtlichen Sondervermögens ist, ist ausschließlicher Gerichtsstand 74838 Limbach. Der Verkäufer ist jedoch berechtigt, den Käufer auch an seinem Sitz zu verklagen. Sofern der Käufer Kaufmann ist, ist Erfüllungsort der Geschäftssitz des Verkäufers.

(2) Für sämtliche vertraglichen Beziehungen zwischen dem Käufer und dem Verkäufer gilt nur das Recht der Bundesrepublik Deutschland unter Ausschluss der Bestimmungen des internationalen Privatrechts (EGBGB) und des Kollisionsrechts. Die Geltung des Übereinkommens der Vereinten Nationen über Verträge über den internationalen Warenkauf vom 11.04.1980 (CISG) ist ausgeschlossen und findet auf das Vertragsverhältnis keine Anwendung.

Stand 03/2024

Wärmedämm-Verbundsystem

Mineralwolle

Extruder-Hartschaum

EPS-Hartschaum

Polyurethan-Hartschaum

Alternative Dämmstoffe

Trockenbau

Gips- und Malerbedarf

Holzbauprodukte

Schüttungen

Estrichzubehör

Sonstige Produkte

Lieferprogramm



Rudolf Laier GmbH

Hauptsitz

Am Bild 1
74838 Limbach-Heidersbach
Tel.: 06287 9210-0
Fax: 06287 9210-90

E-Mail: info@laier.biz

Niederlassung

Gewerbepark Heideloh
Lösnitz Mark 9
06780 Großöberitz
Tel.: 034956 312-0
Fax: 034956 312-90

www.laier.biz